

ΝΟΜΟΣ Λακωνίας

ΟΙΚΙΣΜΟΣ ΑΓ. ΓΕΩΡΓΙΟΥΣ (Για Κοινότητα Αγ. Γεωργίου Επισ. Λιμηράς)

ΥΠΟΜΝΗΜΑ

- Οριο ΟΤΑ
- Οριο οικισμού
- 1,2,3 Ονομασίες

- 1= πιχάδι
- 2= αγροκία Δημητρίου Γ. Παπούλια
- 3= αγροκία Γεωργίου Η. Αρώνη
- 4= διαστύρωση Κοινοτικών δρόμων
- 5= διαστύρωση Αγροτικών δρόμων
- 6= ελαιουργικό εργοστάσιο
- 7= αγροκία Γεωργίου Π. Μονοποδία
- 8= πιχάδι Ιωάννου Ελευθ. Κουντουρογιάννη
- 9= αγροκία Θεοδώρου Αντ. Κουντουρογιάννη
- 10= αγροκία Δημητρίου Φάβα
- 11= πιχάδι
- 12= πιχάδι

ΕΛΕΓΧΘΗΚΕ
Σπάρτη 4.10.1993

Δημήτριος Λιαλιός
Πολιτικός Μηχικός με Α.Β

ΘΕΩΡΗΘΗΚΕ
Σπάρτη 4.10.1993
Προϊστάμενι του Τ.Π.Σ.
Π.Ε Νομού Λακωνίας

Εών/να Ηλιοπούλου
Αρχιτων Μηχικός με Α.Β

ΑΚΡΙΒΕΣ ΑΝΤΙΓΡΑΦΟΝ



ΟΡΙΟΘΕΤΗΣΗ ΟΙΚΙΣΜΟΥ

Αριθμός σχεδίου

Π-1.1
Μ

Κλ. 1:5.000

Συντάξη: Στυλιανός Γ. Βήχος

ΕΛΕΥΧΟΣ :-

Ημερ.



Υπουργείο Χωροταξίας Οικισμού και Περιβαλλοντος
ΔΙΕΥΘΥΝΣΗ ΧΩΡΟΤΑΞΙΑΣ

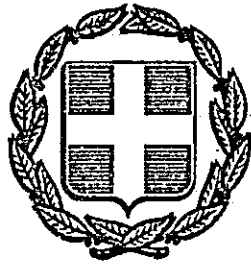

ΕΦΗΜΕΡΙΣ ΤΗΣ ΚΥΒΕΡΝΗΣΕΩΣ

ΤΗΣ ΕΛΛΗΝΙΚΗΣ ΔΗΜΟΚΡΑΤΙΑΣ

ΑΘΗΝΑ

5 ΑΠΡΙΛΙΟΥ 1988

ΤΕΥΧΟΣ ΤΕΤΑΡΤΟ

ΑΡΙΘΜΟΣ ΦΥΛΛΟΥ

277

ΠΕΡΙΕΧΟΜΕΝΑ

ΑΠΑΛΛΟΤΡΙΩΣΕΙΣ ΑΠΟΦΑΣΕΙΣ

Εφαρμογή του άρθρου 1 του Ν. 653/77 «περί υποχρέωσης των παροδίων ιδιοκτητών για την διάνοξη Εθν. Οδών κ.λπ.» ... 1

ΠΟΛΕΟΔΟΜΙΑ ΑΠΟΦΑΣΕΙΣ

Ένταξη σε κατηγορίες και καθορισμός ορίων του οικισμού ΠΑΛΑΙΟΠΑΝΑΓΙΑΣ της Κοινότητας Παλαιοπαναγιάς Λακεδαιμόνος με καθορισμό όρων και περιορισμών δόμησης ... 2

Ένταξη σε κατηγορίες και καθορισμός ορίων του οικισμού ΜΕΓΑΛΗ ΣΠΗΛΙΑ της Κοινότητας Αγίου Γεωργίου Βοιών Επιδ. Λαμίας, με καθορισμό όρων και περιορισμών δόμησης ... 3

Ένταξη σε κατηγορίες και καθορισμός ορίων του οικισμού ΠΕΡΙΣΤΕΡΙ της Κοινότητας Αμυκλών Λακεδαιμόνος, με καθορισμό όρων και περιορισμών δόμησης ... 4

Τροποποίηση της υπ' αριθμ. 1902/1987/8.2.1988 απόφασής μας περί «ένταξης σε κατηγορίες και καθορισμού ορίων του οικισμού ΑΓΙΟΣ ΓΕΩΡΓΙΟΣ της Κοινότητας Αγίου Γεωργίου Επιδ. Λαμίας, με καθορισμό όρων και περιορισμών δόμησης» (ΦΕΚ 160 Δ' της 1.3.1988) ... 5

ΑΠΑΛΛΟΤΡΙΩΣΕΙΣ ΑΠΟΦΑΣΕΙΣ

Αριθ. ΒΣ1γ/0/14/14-Α (1)
Εφαρμογή του άρθρου 1 του Ν. 653/77 «περί υποχρέωσης των παροδίων ιδιοκτητών για την διάνοξη Εθν. Οδών κ.λπ.»

Ο ΥΠΟΥΡΓΟΣ
ΠΕΡΙΒΑΛΛΟΝΤΟΣ, ΧΩΡΟΤΑΞΙΑΣ & ΔΗΜ. ΕΡΓΩΝ

Έχοντας υπόψη:

1. Τον Ν. 653/77 «περί υποχρέωσης των παροδίων ιδιοκτητών

για την διάνοξη Εθν. Οδών κ.λπ.».

2. Τις παρ. 9 και 10 του άρθρου 62 του Ν. 947/79, το ΠΔ 929/79 ως και τον Νόμο 960/79 και ιδιαίτερα την παρ. 4 του άρθρου 9 δια των οποίων τέθηκαν σε εφαρμογή νέες διατάξεις απαλλοτριώσεων με επιβάρυνση των παροδίων ιδιοκτητών για τις περιπτώσεις Εθν. Οδών (νέες διανοίξεις, βελτιώσεις ή διαπλάτυσεις) και Επαρχιακών, Δημοτικών, και Κοινοτικών Οδών (νέες διανοίξεις, βελτιώσεις).

3. Την ανάγκη καθορισμού των περιπτώσεων εφαρμογής του άρθρου 1 του Ν 653/77 σε οδούς που προβλέπεται εκτέλεση εργασιών βελτίωσης ή διαπλάτυσης.

Αφού λάβαμε υπόψη:

1. Την οριστική μελέτη οδοποιίας της παράπλευρης οδού δδ του τμήματος Στρατόπεδο Μπογιατίου - Αφίδνες - Κ. Μαρκόπουλο του αυτοκ/μου Αθήνας - Λαμίας, που εγκρίθηκε με την ΒΜ1/4087/25.1.88 απόφαση του ΥΠΕΧΩΔΕ.

2. Το κτηματολόγιο των κτημάτων Α και Β της υπόψη παράπλευρης οδού δδ, αποφασίζουμε:

1. Ορίζουμε όπως παρακάτω το τμήτα της παράπλευρης οδού δδ που αποτελεί νέα χάραξη προς βελτίωση ή διαπλάτυση του τμήματος Στρατόπεδο - Μπογιατίου - Αφίδνες - Κ. Μαρκόπουλο του αυτοκ/μου Αθήνας - Λαμίας και για το οποίο έχουν εφαρμογή οι διατάξεις του άρθρου 1 του Ν 653/77 παράπλευρη οδός δδ από χθ 0+423,13 μέχρι και χθ 3+150.

Η απόφαση αυτή να δημοσιευθεί στην Εφημερίδα της Κυβερνήσεως.

Αθήνα, 7 Μαρτίου 1988

Ο ΥΠΟΥΡΓΟΣ

ΕΥΑΓΓΕΛΟΣ ΚΟΥΛΟΥΜΠΗΣ

5147445

Αριθ. Οικ. Π-1062

(5)

Τροποποίηση της υπ' αριθμ. 1902/1987/8.2.1988 απόφασής μας περί ένταξης σε κατηγορίες και καθορισμού ορίων του οικισμού ΑΓΙΟΣ ΓΕΩΡΓΙΟΣ της Κοινότητας Αγίου Γεωργίου Επιδαύρου Λιμηράς, με καθορισμό όρων και περιορισμών δόμησης» (ΦΕΚ 160 Δ' της 1.3.1988).

Ο ΝΟΜΑΡΧΗΣ ΛΑΚΩΝΙΑΣ

Έχοντας υπόψη:

1. Τις διατάξεις του Ν. 3200/55 και του Ν.Α. 532/72 «περί διοικητικής αποκέντρωσης».
2. Τις διατάξεις του Α.Ν. 314/68 «περί παροχής αρμοδιοτήτων στον Υπουργό Β. Ελλάδος και τους Νομάρχες», όπως τροποποιήθηκε με το Ν.Α. 1018/71.
3. Τις διατάξεις του Ν.Α. της 17.7.1923 «περί σχεδίων πόλεων».
4. Τις διατάξεις του Ν. 1337/83, όπως τροποποιήθηκε με το Ν. 1512/85.
5. Τις διατάξεις του Ν. 1577/85 «περί Γ.Ο.Κ.».
6. Τις διατάξεις του Π.Δ. της 24.4.85 «περί τρόπου καθορισμού ορίων οικισμών της χώρας μέχρι 2.000 κατοίκους, κατηγοριών αυτών και καθορισμού όρων και περιορισμών δόμησης τους», όπως τροποποιήθηκε με το από 14.2.87 Π.Δ. (ΦΕΚ 133Δ' της 23.2.1987)
7. Τις προτάσεις των ιδιωτών μελετητών Μηχανικών, στους οποίους ανατέθηκε η σχετικά μελέτη στα πλαίσια του προγράμματος των ανοικτών πόλεων, που αφορούν τον προσδιορισμό των ορίων του υπόψη οικισμού.
8. Τα δελτία αρχιτεκτονικής αναγνώρισης του οικισμού που συμπληρώθηκαν από τους προαναφερόμενους μελετητές κατά τις υποδείξεις των σχετικών προδιαγραφών του Υπ. Π.Ε.Χ.Ω.Δ.Ε.
9. Τα πληθυσμιακά στοιχεία των δύο τελευταίων απογραφών του κράτους από την Ε.Σ.Υ.Ε.
10. Την αριθ. 18/1987 Απόφαση (γνωμοδότηση για την παραπάνω μελέτη) του κοιν. Συμβουλίου Αγίου Γεωργίου, ύστερα από την τήρηση της νόμιμης διαδικασίας.
11. Το αριθ. 1800/19.10.87 έγγραφο της Δ/σης Δασών Λακω-

νίας.

12. Το αριθ. 789/8.9.87 έγγραφο της 5ης Εφορείας Βυζαντινών Αρχαιοτήτων Σπάρτης.

13. Το αριθμό 111/28.1.1988 έγγραφο της Ε' Εφορείας Προϊστορικών και Κλασικών Αρχαιοτήτων Σπάρτης.

13. Τη γνωμοδότηση του Συμβουλίου Χ.Ο.Π. του Νομού που λήφθηκε κατά την συνεδρία στις 23.12.1987, με αριθμό Πράξης 4η, αποφασίζουμε:

Τροποποιούμε την από 8.2.1988 απόφασή μας με αριθμό Π. 1902/1987 «περί ένταξης σε κατηγορίες και καθορισμού ορίων του οικισμού ΑΓΙΟΣ ΓΕΩΡΓΙΟΣ της κοινότητας Αγίου Γεωργίου Επιδαύρου Λιμηράς, με καθορισμό όρων και περιορισμών δόμησης» (ΦΕΚ 160Δ' της 1.3.1988), ως ακολούθως.

α) Στο τέλος 3B παράγρ. προστίθεται η παράγρ. 4 ως εξής:

4. Προϋπόθεση για την έκδοση οικοδομικής αδείας, είναι η σύμφωνη γνώμη της Ε' Εφορείας Προϊστορικών και Κλασικών Αρχαιοτήτων Σπάρτης.

β) Η παράγρ. 4 λαμβάνει τον αριθμό 5 και αντικαθίσταται ως εξής:

5. Πριν από οποιαδήποτε κατάτμηση οικοπέδων μέσα στα όρια του οικισμού, θα πρέπει να θεωρείται το σχετικό Τοπογραφικό διάγραμμα από το ΤΠ και ΠΕ της Νομαρχίας, ώστε:

α) Να εξασφαλίζεται η συνέχεια των κοινοχρήστων χώρων, σύμφωνα με τα οριζόμενα στις διατάξεις της παρ. 1 του άρθρου 6 του από 24.4.85 Π. Δ/τος (ΦΕΚ 181 Δ' της 3.5.1985) όπως τροποποιήθηκε με το από 14.2.1987 Π. Δ/γμα (ΦΕΚ 133 Δ' της 23.2.1987).

β) Να εξασφαλίζεται οπωσδήποτε η συνέχεια των υφισταμένων ή εγκεκριμένων δρόμων του οικισμού.

Κατά τα λοιπά ισχύει η παραπάνω υπ' αριθμό Π.1902/1987/8.2.1988 απόφασή μας (ΦΕΚ 160 Δ' της 1.3.1988).

Η απόφαση αυτή να δημοσιευθεί στην Εφημερίδα της Κυβερνήσεως.

Σπάρτη, 9 Μαρτίου 1988

Ο Νομάρχης
ΑΡΙΣΤΕΙΔΗΣ ΝΙΖΑΜΗΣ



ΕΛΛΗΝΙΚΗ ΔΗΜΟΚΡΑΤΙΑ
ΝΟΜΑΡΧΙΑ ΛΑΚΩΝΙΑΣ

Σπάρτη 8 Φεβρουαρίου
Αριθ. πρωτ. Π. 1902 / 1987

1988

ΤΜΗΜΑ ΠΟΛΕΟΔΟΜΙΑΣ ΚΑΙ
ΠΟΛΕΟΔ. ΕΦΑΡΜΟΓΩΝ
Ταχ Δ/ση: Οδός των 118 αρ. 30
Ταχ. κώδικας: 23100

Α Ε Σ Φ Α Σ Η

Πληροφορίες: Στυλιανός Βήχος
Τηλέφωνο: 23619

ΘΕΜΑ: Ένταξη σε κατηγορίες και καθορισμός ορίων του οικισμού
ΑΓΙΟΣ ΓΕΩΡΓΙΟΣ της Καινότητας Αγ. Γεωργίου. Επιδ. Λιμενραϊς,
με καθορισμό όρων και περιορισμών δόμησης.

Ο ΝΟΜΑΡΧΗΣ ΛΑΚΩΝΙΑΣ

Έχοντας υπόψη:

1. Τις διατάξεις του Ν.3200/55 και του Ν.Δ. 532/72 "περί διοικητικής αποκέντρωσης".
2. Τις διατάξεις του Α.Ν. 314/68 "περί παροχής αρμοδιοτήτων στον Υπουργό Β. Ελλάδος και τους Νομάρχες", όπως τροποποιήθηκε με το Ν.Δ. 1018/71.
3. Τις διατάξεις του Ν.Δ. της 17-7-1923 "περί σχεδίων πόλεων".
4. Τις διατάξεις του Ν.1337/83, όπως τροποποιήθηκε με το Ν.1512/85.
5. Τις διατάξεις του Ν.1577 /85 "περί Γ.Ο.Κ.".
6. Τις διατάξεις του Π.Δ. της 24-4-85 "περί τρόπου καθορισμού ορίων οικισμών της χώρας μέχρι 2.000 κατοίκους, κατηγοριών αυτών και καθορισμού όρων και περιορισμών δόμησης τους", όπως τροποποιήθηκε με το από 14-2-87 Π.Δ. (ΦΕΚ 133Δ της 23-2-1987).
7. Τις προτάσεις των ιδιωτών μελετητών Μηχανικών, στους οποίους ανατέθηκε η σχετική μελέτη στα πλαίσια του προγράμματος των ανοικτών πόλεων, που αφορούν τον προσδιορισμό των ορίων του υπόψη οικισμού.
8. Τα δελτία αρχιτεκτονικής αναγνώρισης του οικισμού που συμπληρώθηκαν από τους προαναφερόμενους μελετητές κατά τις υποδείξεις των σχετικών προδιαγραφών του Υπ.ΠΕ.ΧΩ.Δ.Ε.
9. Τα πληθυσμιακά στοιχεία των δύο τελευταίων απογραφών του κράτους από την Ε.Σ.Υ.Ε.

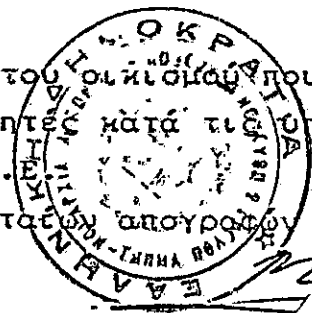

10.- Την υπ αριθμό 18/1987 Απόφαση (γνωμοδότηση γ.β. της παρ. 2 πάνω μελέτη) του Κοιν. Συμβουλίου Αγ. Γεωργίου, ύστερα από την τέρση της νόμιμης διαδικασίας.

11.- Το υπ αριθμό 1800/19-10-87 έγγραφο της Δ/νσης Δασών Λακωνίας.

12.- Το υπ αριθμό 789/8-9-1987 έγγραφο της 5^{ης} Εφορείας Βυζαντινών Αρχαιοτήτων Σπάρτης.

13.- Την γνωμοδότηση του Συμβουλίου Χ.Ο.Π. του Νομού που λήφθηκε κατά την συνεδρία στις 23-12-1987 με αριθμό πράξης 4π.

Αποφασίζουμε

1. Κατατάσσουμε τον οικισμό ΑΓ. ΓΕΩΡΓΙΟΥ της Κοινότητας Αγ. Γεωργίου Επισ. Λιμηρής του Ν. Λακωνίας στις κατηγορίες:
- α) ως προς την θέση στο χώρο : Ούτε περιστατικές, ούτε παραλ. - ερ. = τουριστικές.
 - β) ως προς τον βαθμό προστασίας: Αδιάφορος
 - γ) ως προς την δυναμικότητα : Δυναμικός
 - δ) ως προς τον βαθμό διασποράς : Σύνεκτικός
 - ε) ως προς το μέγεθος : Μεσαίος

2. Καθορίζουμε τα όρια του οικισμού Αγ. Γεωργίου της Κοιν. Αγ. Γεωργίου Επισ. Λιμηρής με τα στοιχεία από 1 έως 12, όπως αυτά φαίνονται στο συνοδευτικό της παρούσας σχεδιάγραμμα σε κλίμακα 1:5.000, που αποτελεί αναπόσπαστο μέρος της απόφασης αυτής και συντάχθηκε με βάση τα στοιχεία του χάρτη και επιτόπιου ελέγχου.

3. Καθορίζουμε τους ακόλουθους γενικούς και ειδικούς όρους και περιορισμούς δόμησης, για τον προαναφερόμενο οικισμό:

Α. Γενικοί όροι δόμησης:

I. Μέσα στα όρια του οικισμού ισχύουν οι γενικοί όροι δόμησης που προβλέπονται από το Π.Δ. της 24-4-85 (ΦΕΚ 181 Δ' της 3-5-85), όπως τροποποιήθηκε με το από 14-2-87 Π.Δ. (ΦΕΚ 133Δ' της 23-2-1987) και για τον οικισμό αυτό καθορίζουμε την κατά κανόνα αρτιότητα στα πεντακόσια (500) τ.μ.

II Κατά παρέκκλιση, μέσα στα όρια του οικισμού αυτού θεσούνται άρτια τα οικοπέδα με όποιο εμβαδό είχαν στις 3-5-1985, ημέρα δημοσίευσης του Π.Δ. από 24-4-85 Π.Δ.

Κατά την μελέτη οριοθέτησης του οικισμού που έγινε σύμφωνα με το από 14-2-87 Π.Δ. (ΦΕΚ 181 Δ' της 3-5-85) προέκυψε ότι όλα τα κτίσματα του οικισμού είναι μονώροφα και διώροφα, όπως φαίνεται και στο σχετικό Αρχιτεκτονικής Αναγνώρισης και για αυτό το λόγο, το προβλεπόμενο ύψος των κτιρίων ορίζεται σε 7,50 μ.

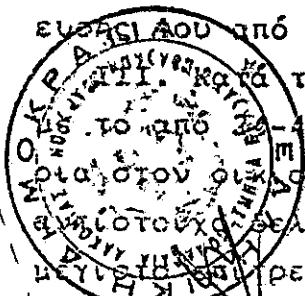

Επιτρέπεται η υπέρβαση του μεγίστου επιτρεπόμενου ύψους μόνο για την κατασκευή οτέγης η οποία στο ανώτερο σημείο της δεν θα υπερβαίνει τα 2,00 μ.

Β. Ειδικό όροι δόμησης:

Οι ενδείξεις του δελτίου Αρχιτεκτονικής Αναγνώρισης που συνοδεύει την παρούσα και αποτελεί αναπόσπαστο μέρος της είναι συνιτικές για τον ιδιοκτήτη ή τον μελετητή.

4α) Πριν από οποιαδήποτε κατάτμηση οικοπέδων μέσα στα όρια του οικισμού, θα πρέπει να θεωρείται το σχετικό Τοπογραφικό εγγραμμά από το Τ.Π & Π.Ε. της Νομαρχίας, ώστε να εξασφαλίζεται η συνέχεια των κοινοχρήστων χώρων, σύμφωνα με τα οριζόμενα στις διατάξεις της παραγ. 1 του άρθρου 6 του από 24-4-1985 Π.Δ/τος (ΦΕΚ 181 Δ' της 3-5-1985) όπως τροποποιήθηκε με το από 14-2-1987 Π.Δ/γμα (ΦΕΚ 133Δ' της 23-2-1987).

β) Να εξασφαλίζεται οποιοδήποτε η συνέχεια των υφισταμένων ή εγκεκριμένων δρόμων του οικισμού.

Η παρούσα απόφαση με το σχεδιάγραμμα οριοθέτησης του οικισμού και την καρτέλλα (δελτίο) Αρχιτεκτονικής Αναγνώρισης που την συνοδεύουν, να δημοσιευθεί στην Εφημερίδα της Κυβερνήσεως.

ΣΥΝΗΜΜΕΝΑ:

1. Σχέδιο ένα (1)
2. Καρτέλλα μία (1)

ΑΝΑΚΟΙΝΩΣΗ:

Υπουργείο ΠΕ.ΧΩ.Δ.Ε.
Δ/νση Γ1 - Γ3
Αμαλιάδος 17
11523 - ΑΘΗΝΑ

Ο ΝΟΜΑΡΧΗΣ

Αριστείδης Νιζάμης

ΚΟΙΝΟΠΟΙΗΣΗ:

1. Εθνικό Τυπογραφείο
2. Κοινότητα Αγ. Γεωργίου Επιδ. Λιμηράς
3. Πολεοδομικό Γραφείο Μολάων
Ε.Δ

1. Χρον. Αρχείο
2. Φακ. ΕΠΑ



ΔΕΛΤΙΟ ΑΡΧΙΤΕΚΤΟΝΙΚΗΣ ΑΝΑΓΝΩΡΙΣΗΣ

ΟΙΚΙΣΜΟΣ : Αγ. Γεώργιος
 ΔΙΕΥΣ/ΚΟΙΝ. : ΑΓ. ΓΕΩΡΓΙ
 ΑΡ. ΕΣΥΕ = 162.102.0
 ΝΟΜΟΣ : ΛΑΚΩΝΙΑΣ

ΣΥΣΤΗΜΑ ΔΟΜΗΣΗΣ : ΣΥΝΕΧΕΣ Π. ΕΛΕΥΘΕΡΟ ΠΤΕΡΥΓΩΝ

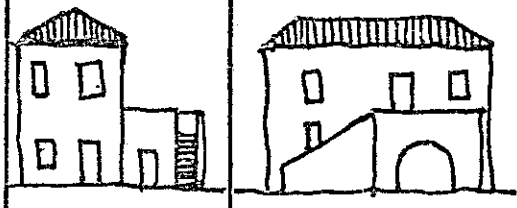
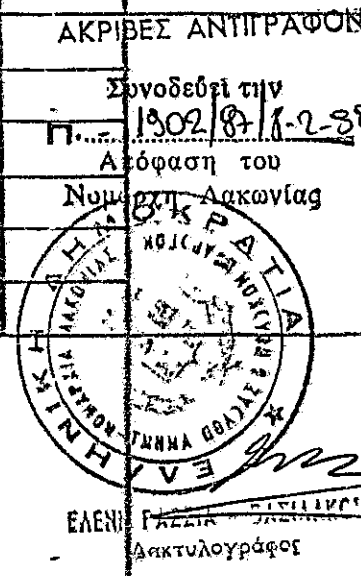
α/α	ΣΤΟΙΧΕΙΑ ΤΟΥ ΚΤΙΡΙΟΥ ΚΥΡΙΑΡΧΟΣ ΤΥΠΟΣ		ΙΣΟΓΕΙΟ		Α' ΟΡΟΦΟΣ		Β' ΟΡΟΦΟΣ		ΠΑΡΑΤΗΡΗΣΕΙΣ ΛΕΠΤΟΜΕΡΕΙΕΣ	
			ΥΛΙΚ.	ΧΡΩΜ.	ΥΛΙΚ.	ΧΡΩΜ.	ΥΛΙΚ.	ΧΡΩΜ.		
Α	ΕΠΙΚΑΛΥΨΗ	1. στέγης μονόριχτης							%	ΠΡΟΣΕ 15
		2. στέγης δίδριχτης							%	
		3. στέγης τετράριχτης			6	2			30%	
		4. δώματος								
		5. θόλου								
Β	ΟΨΕΙΣ	1. κύρια όψη	2	α	2	α				
		2. λοιπές όψεις	2	α	2	α				
		3.								
Γ	ΕΡΟΣΤΕΣ	1. ανοιχτός ακάλυπτος							Πλάτος μήκρ.	
		2. ανοιχτός καλυμμένος								
		3. κλειστός								
		4. στοά-χαγιάτι	2	α					250	300
		5.								
Δ	ΣΤΗΘΑΙΑ	1. εξωστών								
		2. εξωτερικής σκάλας								
		3. δώματος								
		4.								
Ε	ΑΝΟΙΓΜΑΤΑ	Ποσοστό ανοιγμάτων		8 %		12 %				
		1. οριζόντιο πρέκι	1	α	1	α				
		2. ημικυκλικό πρέκι								
		3. τοξωτό πρέκι								
		4.								
Ζ	ΚΟΥΦΟΜΑΤΑ	1. ταμπλαδωτά							ΑΚΡΙΒΕΣ ΑΝΤΙΓΡΑΦΟΝ	
		2. καρφωτά	3	α	3	α			Συνοδεύει την	
		3. περιδωτά							Π. 1302/8/11-2-88	
		4. με καίτια	3	α	3	α			Απόφαση του	
		5. με φεγγίτη							Νομ. Επιτ. Λακωνίας	
		6.								
ΠΑΡΑΠΟΜΠΗ										

ΔΕΛΦΙΟ ΑΡΧΙΤΕΚΤΟΝΙΚΗΣ ΑΝΑΓΝΩΡΙΣΗΣ

ΟΙΚΙΣΜΟΣ : Αγ. Γεώργιος
 ΔΗΜΟΣ/ΚΟΙΝ.: ΑΓ. ΓΕΩΡΓΙΟΥ
 ΑΡ. ΕΣΥΕ : 162.102.0
 ΝΟΜΟΣ : ΛΑΚΩΝΙΑΣ

ΣΥΣΤΗΜΑ ΔΟΜΗΣΗΣ : ΣΥΝΕΧΕΣ Π. ΕΛΕΥΘΕΡΟ ΠΤΕΡΥΓΩΝ

α/α	ΣΤΟΙΧΕΙΑ ΤΟΥ ΚΤΙΡΙΟΥ ΚΥΡΙΑΡΧΟΣ ΤΥΠΟΣ		ΙΣΟΓΕΙΟ		Α' ΟΡΟΦΟΣ		Β' ΟΡΟΦΟΣ		ΠΑΡΑΤΗΡΗΣΕΙΣ ΛΕΠΤΟΜΕΡΕΙΕΣ	
			ΥΛΙΚ.	ΧΡΩΜ.	ΥΛΙΚ.	ΧΡΩΜ.	ΥΛΙΚ.	ΧΡΩΜ.	ΚΑΤΑΣΤ.	ΠΡΟΣΕ.
Α	ΕΠΙΚΑΛΥΨΗ	1. στέγης μονόριχτης							%	30%
		2. στέγης δίριχτης						%		
		3. στέγης τετράριχτης			6	L				
		4. δώματος								
		5. θόλου								
Β	ΟΨΕΙΣ	1. κύρια όψη	2	a	2	a				
		2. λοιπές όψεις	2	a	2	a				
		3.								
Γ	ΕΡΟΣΤΕΣ	1. ανοιχτός ακάλυπτος							πλάτος μήκος	
		2. ανοιχτός καλυμμένος								
		3. κλειστός								
		4. στοά-χαγιάτι	2	a					200	300
		5.								
Δ	ΣΤΗΘΑΙΑ	1. εξωστών								
		2. εξωτερικής σκάλας								
		3. δώματος								
		4.								
Ε	ΑΝΟΙΓΜΑΤΑ	Ποσοστό ανοιγμάτων	β. %		γ. %		δ. %			
		1. οριζόντιο πρέκι	1	a	1	a				
		2. ημικυκλικό πρέκι								
		3. τοξωτό πρέκι								
		4.								
Ζ	ΚΟΥΦΟΜΑΤΑ	1. ταμπλαδωτά							ΑΚΡΙΒΕΣ ΑΝΤΙΓΡΑΦΩΝ	
		2. καρφωτά	3	δ	3	δ			Συνοδεύει την	
		3. περιδωτά							Π. 1302/87/1-2-88	
		4. με καίτια	3	δ	3	δ			Απόφαση του	
		5. με φεγγίτη							Νομ. στη Λακωνία	
		6.								

ΠΑΡΑΠΟΜΠΗ

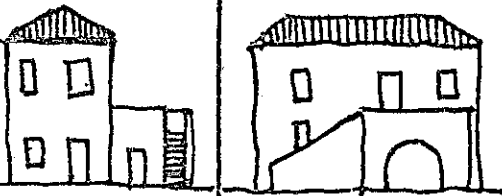

ΕΛΕΝΗ ΓΑΛΛΙΑ ΔΑΣΚΥΛΟΓΡΑΦΟΣ

ΚΑΤΑΣΤΑΣΙΑ

1302/87/1-2-88

Νομ. στη Λακωνία

ΕΛΕΝΗ ΓΑΛΛΙΑ ΔΑΣΚΥΛΟΓΡΑΦΟΣ