



ΝΟΜΟΣ ΛΑΚΩΝΙΑΣ

ΟΙΚΙΣΜΟΣ ΑΓ. ΚΩΝ/ΝΟΣ (καιν. μεθοριαίου, επίδ. λιμνίας)

ΥΠΟΜΝΗΜΑ

- · — · — · Οριο ΟΤΑ
- — · — · — · Οριο οικισμού
- 1, 2, 3 Ονομασίες
-  Διαδική εκτάση
Εξαιρουμένων των ορίων

- 1 = Διαβιταυρωθή δρομων
- 2 = Αντλιοστασιο κληρ. Τεωρε Σωτηρη
- 3 = Στροφη αδροτικου δρομου
- 4 = Τωνια μανδρατοιχου Αφων Τζουλια
επί της κοινοτικης οδου
- 5 = Ερεισιο
- 6 = Αχραικια κληρ. Νικολαου Χ. Δριβα
- 7 = —||— Αλεξανδρου Τερ. Δριβα
- 8 = —||— κληρ. Ιωαννου Μιχα
- 9 = Ι. Ν. Ταξιάρχων
- 10 = Αχραικια

ΕΛΕΓΧΘΗΚΕ

Σπαρτη 22 / 6 / 1992

Δημητριος Λιακακος
ΠΕΔ με Α'β

ΘΕΩΡΗΘΗΚΕ

Σπαρτη 22 / 6 / 1992

Η. Πρωταμενη Τ.Π. & Π.Ε

Κωνινα Ηλιοπουλου
ΠΕΖ με Α'β

ΝΟΜΑΡΧΙΑ ΛΑΚΩΝΙΑΣ
ΕΠΙ ΤΩ ΠΕΔΑ ΟΥΔΕΔΟΜΙΑΣ ΚΑΙ
ΠΟΛΥΕΠΙΔΟΜΙΚΩΝ ΕΦΑΡΜΟΓΩΝ

ΣΥΝΟΔΕΥΕΙ ΤΗΝ ΥΠΟΛΟΓΙΣΜΟ ΠΡΩΤΟ-
ΚΟΛΛΟΥΜΗ 2142 / 22-69 ΑΠΟΦΑΣΗ
ΤΟΥ ΝΟΜΑΡΧΗ ΛΑΚΩΝΙΑΣ ΠΕΡΙ "έντα-
ξης σε κληρονομια και καθορισμού ορίων
του οικισμού ΑΓ. ΚΩΝ/ΝΟΣ

με καθορισμό όρων & περιουσιών δόμης



Σπαρτη 22 / 6 / 1992

Ο ΝΟΜΑΡΧΗΣ

Αριθμος σχεδίου

ΟΡΙΟΘΕΤΗΣΗ ΟΙΚΙΣΜΟΥ

Φ. ΦΑΛΙΑΓΚΑΣ

Π-11

Κλ. 15.000

Συντάξη: Σ. Βύκος

Ελεγχος:

Ημερ.



Υπουργείο Χωροταξίας Οικισμού και Περιβαλλοντος

ΔΙΕΥΘΥΝΣΗ ΧΩΡΟΤΑΞΙΑΣ



ΕΛΛΗΝΙΚΗ ΔΗΜΟΚΡΑΤΙΑ
ΝΟΜΑΡΧΙΑ ΛΑΚΩΝΙΑΣ

Σπάρτη

221 Β / 1992

Αριθ. πρωτ. ΔΙΕΠ - 2142

ΤΜΗΜΑ ΠΟΛΕΟΔΟΜΙΑΣ ΚΑΙ
ΠΟΛΕΟΔ. ΕΦΑΡΜΟΓΩΝ

Ταχ. Δ/ση: Οδός των 118 αρ.30
Ταχ. κώδικας: 23100

Α Π Ο Φ Α Σ Η

Πληροφορίες: Π. Σταμοιτάκου
Τηλέφωνο: 23619

ΘΕΜΑ: Ένταξη σε κατηγορίες και καθορισμός ορίων του οικισμού
ΑΓ. ΕΡΩΝΙΝΟΥ τω κοιν. Μεροχωρίου. Επιδ. Πιμ.ρ.α
με καθορισμό όρων και περιορισμών δόμησης.

Ο ΝΟΜΑΡΧΗΣ ΛΑΚΩΝΙΑΣ

Έχοντας υπόψη:

1. Τις διατάξεις του Ν.3200/55 και του Ν.Δ.532/72 "περί διοικητικής αποκέντρωσης".
 2. Τις διατάξεις του Α.Ν.314 /68 "περί παροχής αρμοδιοτήτων στον υπουργό Β. Ελλάδος και τους Νομάρχες", όπως τροποποιήθηκε με το Ν.Δ. 1018/71.
 3. Τις διατάξεις του Ν.Δ. της 17-7-1923 "περί σχεδίων πόλεων".
 4. Τις διατάξεις του Ν.1337/83, όπως τροποποιήθηκε με το Ν.1512/85.
 5. Τις διατάξεις του Ν. 1577/85 "περί Γ.Ο.Κ."
 6. Τις διατάξεις του Ν.Δ. της 24-4-85 "περί τρόπου καθορισμού ορίων οικισμών της χώρας μέχρι 2.000 κατοίκους, κατηγοριών αυτών και καθορισμού όρων και περιορισμών δόμησης τους", όπως ισχύει σήμερα και τροποποιήθηκε με το αρ. 14-2-87 Π.Δ (Φεκ 133Δ/23-2-87) και το αρ. 25-4-89 Π.Δ (Φεκ 293Δ/16-5-89)
 7. Τις προτάσεις των ιδιωτών μελετητών Μηχανικών, στους οποίους ανατέθηκε η σχετική μελέτη στα πλαίσια του προγράμματος των ανοικτών πόλεων, που αφορούν τον προσδιορισμό των ορίων του υπόψη οικισμού.
 8. Τα δελτία αρχιτεκτονικής αναγνώρισης του οικισμού που συμπληρώθηκαν από τους προαναφερόμενους μελετητές κατά τις υποδείξεις των σχετικών προδιαγραφών του ΥΠ.ΠΕ.ΧΩ.ΔΕ.
- Τα πληθυσμιακά στοιχεία των δύο τελευταίων απογραφών του κράτους από την Ε.Σ.Υ.Ε. των αρ. 297.184 "Καθορισμός ορίων που εφαρμόζονται επί όρων και περιορισμών δόμησης του 6.23/12/1982 Π.Δ (Φεκ 136Δ/15-2-84)

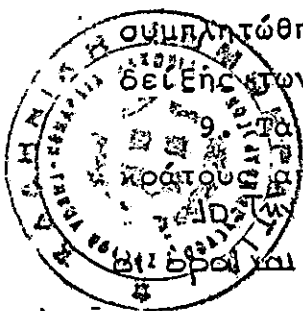

11. Το δεχόμενος ότι δια των θρωθέντων του παραπάνω οικισμού
επιβλήθηκε η διαδικασία που προβλέπει η § 5 του άρθρου 3 του από
24-4-85 Π.Δτος και ύστερα από την απόστολή και εκτενώς μελέτη
(αρ. πρωτ 2610/1-Ψ-1991 του Τ.Π.Π.Ε.) πέρασαν άπρακτες οι προθεσμίες
που ορίζει η παραπάνω διάταξη.

12. Το υπ αριθμό 2195/31-10-88 έγγραφο της Δ/σης Δασών Λακωνίας.

13. Το υπ αριθμό 2325/25-9-80 έγγραφο της 5ης Εφορείας Βυζαντινών
Αρχαιοτήτων Σπάρτης.

14. Το υπ αριθμό 1696/18-12-89 έγγραφο της Ε. Εφορείας Προϊστορικών
και κλασικών Αρχαιοτήτων Σπάρτης.

15. Την γνωμοδότηση του Συμβουλίου Χ.Ο.Π. του Νομού που λήφθηκε
κατά την συνεδρία στις 2Ψ-5-1992 με αριθμό πράξης 3 η, Θέμα 4^ο

Αποφασίζουμε

1. Κατατάσσουμε τον οικισμό ΑΓ. Κωνίνο της κοινότητας Μεδο-
χωρίου, στις κατηγορίες:

α) ως προς την θέση στο χώρο : ούτε περιαισθητικός, ούτε παραλιακός ή
τουριστικός.

β) ως προς τον βαθμό προστασίας: Αδιάφορος

γ) ως προς την δυναμικότητα : Σταθιμός

δ) ως προς τον βαθμό διασποράς : Διασπαρτός

ε) ως προς το μέγεθος : Μικρός

2. Καθορίζουμε τα όρια του οικισμού ΑΓ. Κωνίνου της Κοινότητας
Μεδοχωρίου, επίδ. Αιμμάρισε τα στοιχεία 1 έως 9, όπως αυτά φαί-
νονται στο συνοδευτικό της παρούσας σχεδιάγραμμα σε κλίμακα 1:5.000,
που αποτελεί αναπόσπαστο μέρος της απόφασης αυτής και συντάχθηκε με
βάση τα στοιχεία του χάρτη και επιτόπιου ελέγχου.

3. Καθορίζουμε τους ακόλουθους γενικούς και ειδικούς όρους και πε-
ριορισμούς δόμησης, για τον προαναφερόμενο οικισμό:

A. Γενικοί όροι δόμησης:

1. Μέσα στα όρια του οικισμού ισχύουν οι γενικοί όροι δόμησης που
προβλέπονται από το Π.Δ. της 24-4-85 (ΦΕΚ 181 Δ' της 3-5-85), όπως
τροποποιήθηκε με το από 14-2-87 Π.Δ. (ΦΕΚ 133 Δ' της 23-2-1987) και
με το από 25-4-89 Π.Δ (ΦΕΚ 293 Δ' 16-5-89) και δια τον οικισμό αυτό
καθορίζουμε των κατὰ κανόνα αρτιότητα επτακώβια (500) τ.μ

II. Κατά παρέκκλιση, μέσα στα όρια του οικισμού αυτού θεωρούνται αρτι-
τητα οικοπέδα με όποιο εμβαδό είχαν στις 3-5-1985, ημέρα δημοσίευσης του
από 24-4-85 Π.Δ.

III. Κατά την μελέτη οριοθέτησης του οικισμού που έγινε σύμφωνα με
το από 24-4-85 Π.Δ. (ΦΕΚ. 181 Δ' της 3-5-85) προέκυψε ότι όλα τα κτίρια
στον οικισμό είναι μονόροφα και διώροφα, όπως φαίνεται και στο αντί-

στοιχα δελτίο Αρχιτεκτονικής Αναγνώρισης και γι αυτό το λόγο, το μέγιστο επιτρεπόμενο ύψος των κτηρίων ορίζεται σε 7,50 μ.

Επιτρέπεται η υπέρβαση του μεγίστου επιτρεπόμενου ύψους μόνο για την κατασκευή στέγης η οποία στο ανώτερο σημείο της δεν θα υπερβαίνει τα 2,00 μ.

Β. Ειδικό όροι δόμησης:

α) Επιβάλλεται επέκμ στις διώροφες ανεχειρόμενες οικοδομές

β) Επιβάλλονται ξύλινα κουφώματα ή αλουμινίου επαφτού κήπου.

γ) Οι λοιπές ενδείξεις του δελτίου Αρχιτεκτ. Αναγνώρισης που συνοδεύει την παρούσα και αποτελεί αναπόσπαστο μέρος της είναι ευνιτικές για τον ιδιοκτήτη ή τον μελετητή.

4. Προϋπόθεση δια των έδρων οικοδομικών αδειών είναι η σύμφωνη γνώμη των Ε' Εφορ. Προϊστατ. & Ελασ. Αρχαιο-ετών Σπάρτης, ως προς τον έλεχο Θεμελίων

Η παρούσα απόφαση με την καρτέλα των ειδικών όρων δόμησης που την συνοδεύουν, να δημοσιευθεί στην Εφημερίδα της Κυβερνήσεως.

Αμέσως μετά την δημοσίευση της στην Εφημερίδα της Κυβερνήσεως, ακριβές αντίγραφο του υπο κλίμακα 1:5.000 πρωτοτύπου διαγράμματος που την συνοδεύει, να αναρτηθεί επί δέκα πέντε (15) ημέρες στον Πίνακα ανακοινώσεων του Τμήματος Πολεοδομίας και Πολεοδομικών Εφαρμογών Ν. Λακωνίας, για να λάβουν γνώση οι ενδιαφερόμενοι.

ΣΥΝΗΜΜΕΝΑ:

- 1. Σχέδιο ένα (1)
- 2. Καρτέλα μία (1)

ΑΝΑΚΟΙΝΩΣΗ:

Υπουργείο ΠΕ.ΧΩ.Δ.Ε.

- 1. Δ/ση Γ1 - Γ3
Αμαλιάδος 17 - 11523-ΑΘΗΝΑ
- 2. Δ/ση Τοπογραφικών Εφαρμογών
Τμήμα Αρχείου Σχεδίων
Τιμολ. Βάσους 11-13
11521 ΑΘΗΝΑ

ΚΟΙΝΟΠΟΙΗΣΗ:

- 1. Εθνικό Τυπογραφείο
- 2. Κοινότητα Μεσοχωρίου...
- 3. Πολεοδ. Γραφείο Πολεοδ.



Ο ΝΟΜΑΡΧΗΣ

ΦΩΤΗΣ ΦΑΝΑΡΚΑΣ

Ε.Δ.:

- 1. Χρον. Αρχείο
- 2. Σακ. ΕΠΑ

ΔΕΛΤΙΟ ΑΡΧΙΤΕΚΤΟΝΙΚΗΣ ΑΝΑΓΝΩΡΙΣΗΣ

ΟΙΚΙΣΜΟΣ : ΑΓ. ΚΩΝ/ΝΟΣ

ΔΙΑΜΟΣ/ΚΟΙΝ. : ΜΕΣΟΧΩΡΙΟΥ

ΑΡ. ΕΣΥΕ : 16213402

ΝΟΜΟΣ : ΛΑΚΩΝΙΑΣ

ΣΥΣΤΗΜΑ ΔΟΜΗΣΗΣ	ΣΥΝΕΧΕΣ	Π. ΕΛΕΥΘΕΡΟ	ΠΤΕΡΥΓΩΝ
-----------------	---------	-------------	----------

α/α	ΣΤΟΙΧΕΙΑ ΤΟΥ ΚΤΙΡΙΟΥ ΚΥΡΙΑΡΧΟΣ ΤΥΠΟΣ	ΙΣΟΓΕΙΟ		Α' ΟΡΟΦΟΣ		Β' ΟΡΟΦΟΣ		ΠΑΡΑΤΗΡΗΣΕΙΣ ΛΕΠΤΟΜΕΡΕΙΕΣ			
		ΥΛΙΚ.	ΧΡΩΜ.	ΥΛΙΚ.	ΧΡΩΜ.	ΥΛΙΚ.	ΧΡΩΜ.	%	ΜΕΤΡΩΝ	ΠΡΟΦ.:	
Α	ΕΠΙΚΑΛΥΨΗ	1. στέγης μονόριχτης									%
		2. στέγης δίριχτης						%			
		3. στέγης τετράριχτης			6	8			30%		
		4. δώματος									
		5. θόλου									
Β	ΟΨΕΙΣ	1. κύρια όψη	2	α	2	α					
		2. λοιπές όψεις	2	α	2	α					
		3.									
Γ	ΕΞΩΣΤΕΣ	1. ανοιχτός ακάλυπτος							πλάτος μήκος		
		2. ανοιχτός καλυμμένος									
		3. κλειστός									
		4. στοά-χαγιάτι	2	α					200	300	(1)
		5.									
Δ	ΣΤΗΘΙΑ	1. εξωστών			2	α					
		2. εξωτερικής σκάλας	2	α							
		3. δώματος									
		4.									
Ε	ΑΝΟΙΓΜΑΤΑ	Ποσοστό ανοιγμάτων		%		%		%			
		1. οριζόντιο πρέκι	1	α	1	α					
		2. ημικυκλικό πρέκι									
		3. τοξωτό πρέκι	1	α							
		4.									
Ζ	ΚΟΥΦΩΜΑΤΑ	1. ταμπλαδωτά									
		2. καρφωτά	3	8	3	8					
		3. περιδωτά									
		4. με καΐτια	3	8	3						
		5. με φεγγίτη									
		6.									

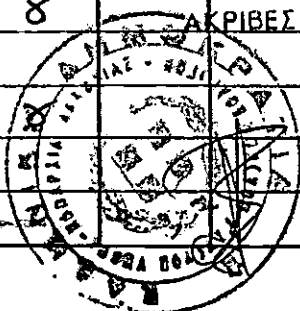
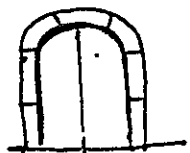

ΑΚΡΙΒΕΣ ΑΝΤΙΓΡΑΦΟΝ

ΠΑΡΑΠΟΜΠΗ

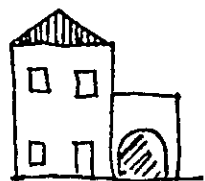

α/β	ΣΤΟΙΧΕΙΑ ΤΟΥ ΚΤΙΡΙΟΥ ΚΥΡΙΑΡΧΟΣ ΤΥΠΟΣ	ΙΣΟΓΕΙΟ		Α' ΟΡΟΦ.		Β' ΟΡΟΦ.		ΠΑΡΑΤΗΡΗΣΕΙΣ ΛΕΠΤΟΜΕΡΕΙΕΣ
		ΥΛΙΚ.	ΧΡΩΜ.	ΥΛΙΚ.	ΧΡΩΜ.	ΥΛΙΚ.	ΧΡΩΜ.	
Η	ΑΡΧΙΤ. ΣΤΟΙΧΕΙΑ	1. γείσα						
		2. κορνιζώματα	1	α	1	α		
		3. παραστάδες						
		4. φουρούσια						
		5. αετώματα						
		6. καμινάδες						

Θ	ΠΕΡΙΦΡΑΣΗ	1. μανδρότοιχος ψηλός		
		2. μανδρότοιχος χαμηλός		
		3. άλλος τρόπος		

ΥΠΟΜΝΗΜΑ - ΚΩΔΙΚΑΣ ΣΥΜΒΟΛΙΚΩΝ ΑΡΙΘΜΩΝ

ΥΛΙΚΑ.	1	ΠΕΤΡΑ	5.	ΠΛΑΚΕΣ ΠΕΤΡΙΝΕΣ	9.	ΣΙΔΗΡΟΣ
	2	ΣΟΒΑΣ-ΚΟΝΙΑΜΑ	6.	ΚΕΡΑΜΙΔΙΑ ΒΥΖΑΝΤΙΝΑ	10.	ΧΩΜΑ
	3	ΞΥΛΟ	7	ΚΕΡΑΜΙΔΙΑ ΓΑΛΛΙΚΑ	11	ΓΥΨΟΣ
	4	ΤΟΥΒΛΟ	8	ΛΑΜΑΡΙΝΑ	12	

ΧΡΩΜΑ	α	ΛΕΥΚΟ	ε	ΟΜΠΡΑ	η	
	β	ΜΑΥΡΟ	ι	ΚΟΚΚΙΝΟ	ζ	
	γ.	ΓΚΡΙΖΟ	π	ΜΠΛΕ		
	δ	ΟΧΡΑ	θ	ΚΙΤΡΙΝΟ		

ΦΩΤ. ΚΥΡΙΑΡΧΟΥ ΤΥΠΟΥ

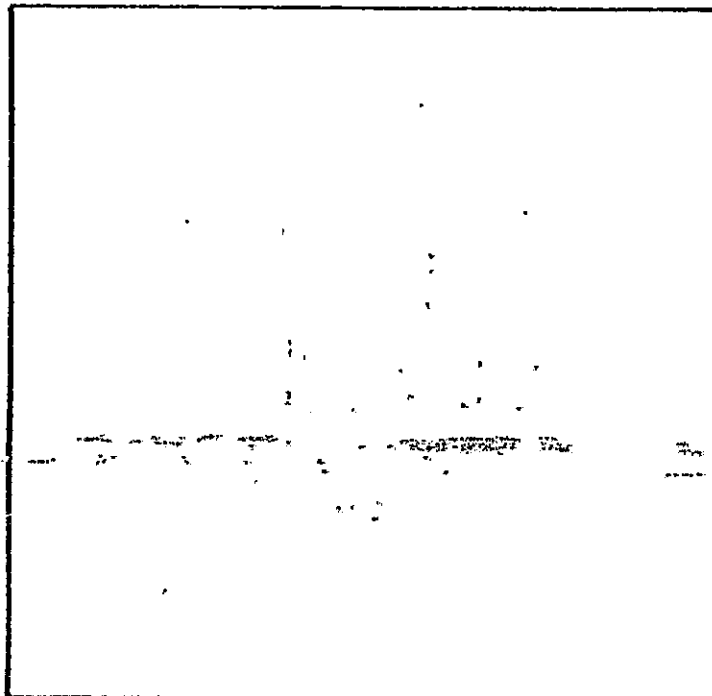

ΦΩΤ. ΚΑΤΑ ΤΗΝ ΚΡΙΣΗ ΤΟΥ ΜΕΛΕΤΗΤΗ

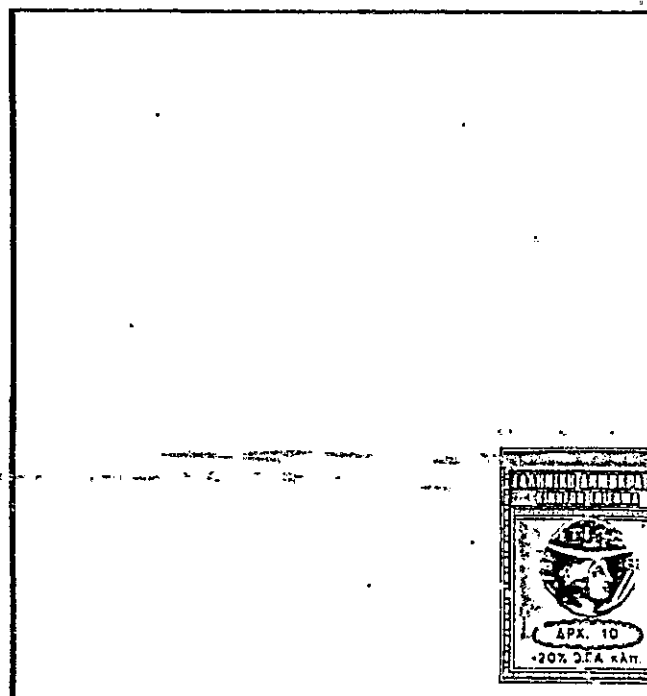



ΕΦΗΜΕΡΙΣ ΤΗΣ ΚΥΒΕΡΝΗΣΕΩΣ

ΤΗΣ ΕΛΛΗΝΙΚΗΣ ΔΗΜΟΚΡΑΤΙΑΣ

ΤΕΥΧΟΣ ΤΕΤΑΡΤΟ

Αρ. Φύλλου 522

23 Ιουνίου 1997

ΠΕΡΙΕΧΟΜΕΝΑ

ΑΝΑΔΑΣΩΣΕΙΣ

ΑΠΟΦΑΣΕΙΣ

Τροποποίηση του τοπογραφικού διαγράμματος που συνοδεύει την αριθ. 3444/18.11.1996 απόφαση Αναπλ. Περιφ. Δ/ντή περί κηρύξεως αναδασωτέας έκτασης στη θέση «ΜΟΝΑΧΟΥ» Περιφ. Κοινότητας Μαρτίνου του Ν. Φθ/τος 1

ΠΟΛΕΟΔΟΜΙΑ

ΑΠΟΦΑΣΕΙΣ

Χαρακτηρισμός ως διατηρητέου του κτιρίου της Δημητριάδειου Σχολής που βρίσκεται στην Κοινότητα Κοντοπουλίου στη νήσο Λήμνο και καθορισμός ειδικών όρων και περιορισμών δόμησης.... 2

Χαρακτηρισμός χώρου στο Λειβάδι Σερίφου Ν. Κυκλάδων για ανέγερση Ειρηνοδικείου Σερίφου. 3

Τροποποίηση της Οικ. Π.2142/22.6.92. (ΦΕΚ 681 Δ' /15.7.1992) Απόφασης Νομάρχη Λακωνίας σχετικά με την οριοθέτηση του οικισμού Αγίου Κωνσταντίνου της Κοινότητας Μεσοχωρίου Επιδαύρου Δήμηρας Νομού Λακωνίας..... 4

σών κ.λπ.» και συγκεκριμένα τα άρθρ. 41 παρ. 1 και 38 παρ. 1.

3. Τις Δ/γές του Υπουργείου Γεωργίας:

α) 160417/1180/8.7.1980, β) 182447/3049/24.9.1980.

4. Τις διατάξεις του Ν. 2218/13.6.1994 περί ίδρυσης Νομαρχιακής Αυτοδιοίκησης κ.λπ. όπως συμπληρώθηκαν με το Ν. 2240/16.9.1994.

5. Την αριθ. 3444/18.11.1996 (ΦΕΚ 1429/Δ'/13.12.96) απόφαση Αναπλ. Περιφ. Δ/ντή περί κήρυξης αναδασωτέας έκτασης 12.500 στρ. στη θέση «ΜΟΝΑΧΟΥ» Περιφέρειας Κοινότητας Μαρτίνου Ν. Φθιώτιδος όπως αυτή φαίνεται στο συνημμένο τοπογραφικό διάγραμμα που αποτελεί αναπόσπαστο μέρος της.

6. Την αριθ. 1643/16.5.1997 αναφορά του Δασαρχείου Αταλάντης με τα σ' αυτή συνημμένα, με την οποία εισηγείται την τροποποίηση του τοπογραφικού διαγράμματος το οποίο συνοδεύει και αποτελεί αναπόσπαστο μέρος της αριθ. 3444/18.11.1996 απόφασης Αναπλ. Περιφ./κού Δ/ντή, επειδή ο συντάκτης κατά την σχεδίαση εκ παραδρομής συμπεριέλαβε και έκταση η οποία δεν καταστράφηκε από την πυρκαγιά της 13ης Σεπτεμβρίου του 1996, αποφασίζουμε:

Τροποποιούμε το από 13.4.1996 τοπογραφικό διάγραμμα, που συνόδευε και αποτελούσε αναπόσπαστο μέρος της αριθ. 3444/18.11.1996 απόφασης Αναπλ. Περιφ. Δ/ντή περί κηρύξεως αναδασωτέας έκτασης 12.500 στρ. στη θέση «ΜΟΝΑΧΟΥ» Περιφέρειας Κοινότητας Μαρτίνου, σύμφωνα με το από 9.5.1997 τοπογραφικό διάγραμμα που συνέταξε ο Δασοπόνος του Δασαρχείου Αταλάντης Λ. Κολιοφούτης και θεωρήθηκε αρμοδίως, έτσι ώστε να συμπεριλαμβάνεται μόνο η έκταση που καταστράφηκε από την πυρκαγιά της 13ης Σεπτεμβρίου 1996 και το οποίο αποτελεί αναπόσπαστο μέρος των αποφάσεων αυτών.

Κατά τα λοιπά ισχύει η αριθ. 3444/18.11.1996 απόφαση Αναπλ. Περιφ./κού Δ/ντή.

Η απόφαση αυτή ισχύει από της κοινοποιήσεώς της αρμοδίως (άρθρ. 41 Ν. 998/79) και προ της δημοσιεύσεώς της στην Εφημερίδα της Κυβερνήσεως (άρθρ. 37 Ν. 3200/55).

Η παρούσα να δημοσιευθεί στην Εφημερίδα της Κυβερνήσεως.

Η ΑΝΑΠΛ. ΠΕΡ/ΚΟΥ Δ/ΝΤΗ Ν. ΦΘΙΩΤΙΔΑΣ

Έχοντας υπόψη:

1. Τις διατάξεις άρθρ. 117 παρ. 3 του Συντάγματος της χώρας.

2. Τις διατάξεις του Ν. 998/79 «περί προστασίας των δα-

Λαμία, 26 Μαΐου 1997

Με εντολή Γεν. Γραμ. Στερεάς Ελλάδας

Η Αναπλ. Περιφ./κού Δ/ντή Ν. Φθιώτιδος

ΔΗΜΗΤΡΑ ΡΑΠΤΗ

Αριθ. Οικ. 2796

(4)

Τροποποίηση της Οικ. Π-2142/22.6.92 (ΦΕΚ 681 Δ' /15.7.1992) Απόφασης Νομάρχη Λακωνίας σχετικά με την οριοθέτηση του οικισμού Αγίου Κωνσταντίνου της Κοινότητας Μεσοχωρίου Επιδαύρου Λιμηράς Νομού Λακωνίας.

Ο ΝΟΜΑΡΧΗΣ ΛΑΚΩΝΙΑΣ

Έχοντας υπόψη:

1. Τις διατάξεις του Ν. 1032/80 «περί συστάσεως του Υπ. Π.Ε.Χ.Δ.Ε.».
2. Τις διατάξεις του από 17.7.1923 Ν.Δ/τος «περί σχεδίων πόλεων κ.λπ.
3. Τις διατάξεις του Ν. 2218/94 άρθρο 3 παρ. 1 και άρθρα 30, 39.
4. Τις διατάξεις του Ν. 2240/94 άρθρα 5 και 6.
5. Την υπ' αριθ. 15/2.4.1995 Απόφαση του Ν.Σ. του Ν. Λακωνίας (ΦΕΚ 363 Δ'/95) «Ψήφιση Οργανισμού Οργάνωσης και λειτουργίας της Νομαρχιακής Αυτοδιοίκησης Λακωνίας».
6. Το από 24.4.1985 Π.Δ/γμα (ΦΕΚ 181 Δ'/3.5.1985) όπως τροποποιήθηκε μεταγενέστερα.
7. Την υπ' αριθ. οικ. Π-2142/22.6.1992 Απόφαση του Νομάρχη Λακωνίας, με θέμα «ένταξη σε κατηγορίες και καθορισμός ορίων του οικισμού Αγ. Κωνσταντίνου της Κοιν. Μεσοχωρίου Επ. Λιμηράς με καθορισμό όρων και περιορισμών δόμησης».
8. Την από 29.4.1996 αίτηση των Κ. Δούρου, Μ. Δούρου, Ειρ. Γούσια.
9. Το υπ' αριθ. πρωτ. 57/13.3.1996 έγγραφο του Δασαρχείου Μολάων.

10. Την υπ' αριθ. 7/1996 απόφαση του Κοινοτικού Συμβουλίου της Κοινότητας Μεσοχωρίου.

11. Την από 27.2.1997 γνωμοδότηση του Συμβουλίου Χ.Ο.Π. Ν. Λακωνίας (πράξη 2α, θέμα 6^ο), αποφασίζουμε:

Τροποποιούμε την υπ' αριθ. Οικ. Π-2142/22.6.1992 (ΦΕΚ 681 Δ'/15.7.1992) Απόφαση Νομάρχη Λακωνίας με θέμα: «Ένταξη σε κατηγορίες και καθορισμός ορίων του οικισμού Αγίου Κωνσταντίνου της Κοινότητας Μεσοχωρίου Επιδαύρου Λιμηράς με καθορισμό όρων και περιορισμών δόμησης και ειδικότερα αντικαθιστούμε την παράγραφο 2 αυτής ως εξής:

2. (α) Καθορίζουμε τα όρια του οικισμού Αγίου Κωνσταντίνου της Κοινότητας Μεσοχωρίου Επιδαύρου Λιμηράς Νομού Λακωνίας με τα στοιχεία 1 έως 9 όπως αυτά φαίνονται στο συνοδευτικό της παρούσας σχεδιάγραμμα σε κλίμακα 1:5000 που αποτελεί αναπόσπαστο μέρος της απόφασης αυτής και συντάχθηκε με βάση τα στοιχεία του χάρτη και επιτόπιο έλεγχο.

(β) Από τα όρια του οικισμού εξαιρούνται οι δασικές εκτάσεις όπως αυτές προσδιορίζονται στο διάγραμμα οριοθέτησης που αναφέρουμε παραπάνω.

Κάλυψη δαπάνης: Από τις διατάξεις της απόφασης αυτής δεν προκαλείται δαπάνη σε βάρος του προϋπολογισμού της Κοινότητας Μεσοχωρίου.

Η παρούσα απόφαση και το συνοδευόν αυτή διάγραμμα να δημοσιευθούν στην Εφημερίδα της Κυβερνήσεως.

Σπάρτη, 16 Μαΐου 1997

Ο Νομάρχης
ΓΡΗΓΟΡΙΟΣ ΑΠΟΣΤΟΛΑΚΟΣ

2
7

38

35

η-

α-

α-

α-

α-

αυ

αι

ίο

ίθ.

δή

α-

ία

ια,

α-

πρί

ση

να

εο

και

ιδ-

ης

μέ-

ση

ιο-

ης

ης