

# ΝΟΜΟΣ ΛΑΚΩΝΙΑΣ

ΟΙΚΙΣΜΟΣ ΜΗΤΡΟΠΟΛΗ ΣΤΗΣ ΚΟΙΝ. ΚΟΙΝΟΤΗΤΑΣ, Επ. Λιμνερδίας

## ΥΠΟΜΝΗΜΑ

- Οριο ΟΤΑ
- Οριο οικισμού
- 1, 2, 3 Οριομήκη
- ▨ Δασική έκταση

Εξαιρουμένων των ορίων εξαιρεμένων χωρικών

1=Οικία Νικολάου Καρρά  
 2=Οικία Δημητρίου Βασ. Βαλμ.  
 3=Οικία Γεωργίου Ν. Πουλάκη.  
 4=Οικία Γεωργίου Ι. Πουλάκη  
 5=Οικία Θεόδωρου Κούτσου  
 6=Οικία Αικατερίνης Στανού  
 7=Διαβατήρ. οδών προς Αδ. Κυριακίδη και προς εφημέρια "Πίνα", φθμ από αποθήκη Χρήστου Πουλάκη.  
 8=Οικία Γεωργίου Κόνκορη.  
 9=Οικία Ιωάννη Χρ. Μπουλαμάτη (9-1) = Γραμμών οδοποιίας.

## ΕΛΕΓΧΘΗΚΕ

Στις 4/10/1993

Δημήτριος Λιακόμος  
 ΠΕΛ με Α'β

ΩΕΩΡΗΘΗΚΕ  
 Στις 4/10/1993  
 Α Προϊστάμενη Τ.Ο. Β. Ν.Ε

Κωνίνα Ηλιοπούλου  
 ΠΕ2 με Α'β

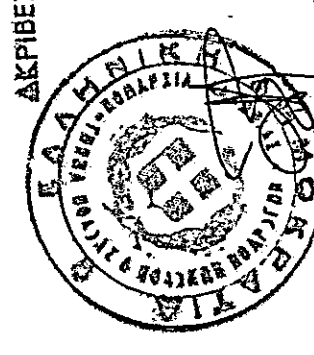

ΑΚΡΙΒΕΣ ΑΝΤΙΓΡΑΦΟΝ

## ΟΡΙΟΘΕΤΗΣΗ ΟΙΚΙΣΜΟΥ

Αριθμός σχεδίου	Π-1.1
ΚΑ	15000
Ημέρ	
Συντάξη Δημ. Λιακόμος	Ελεγχος

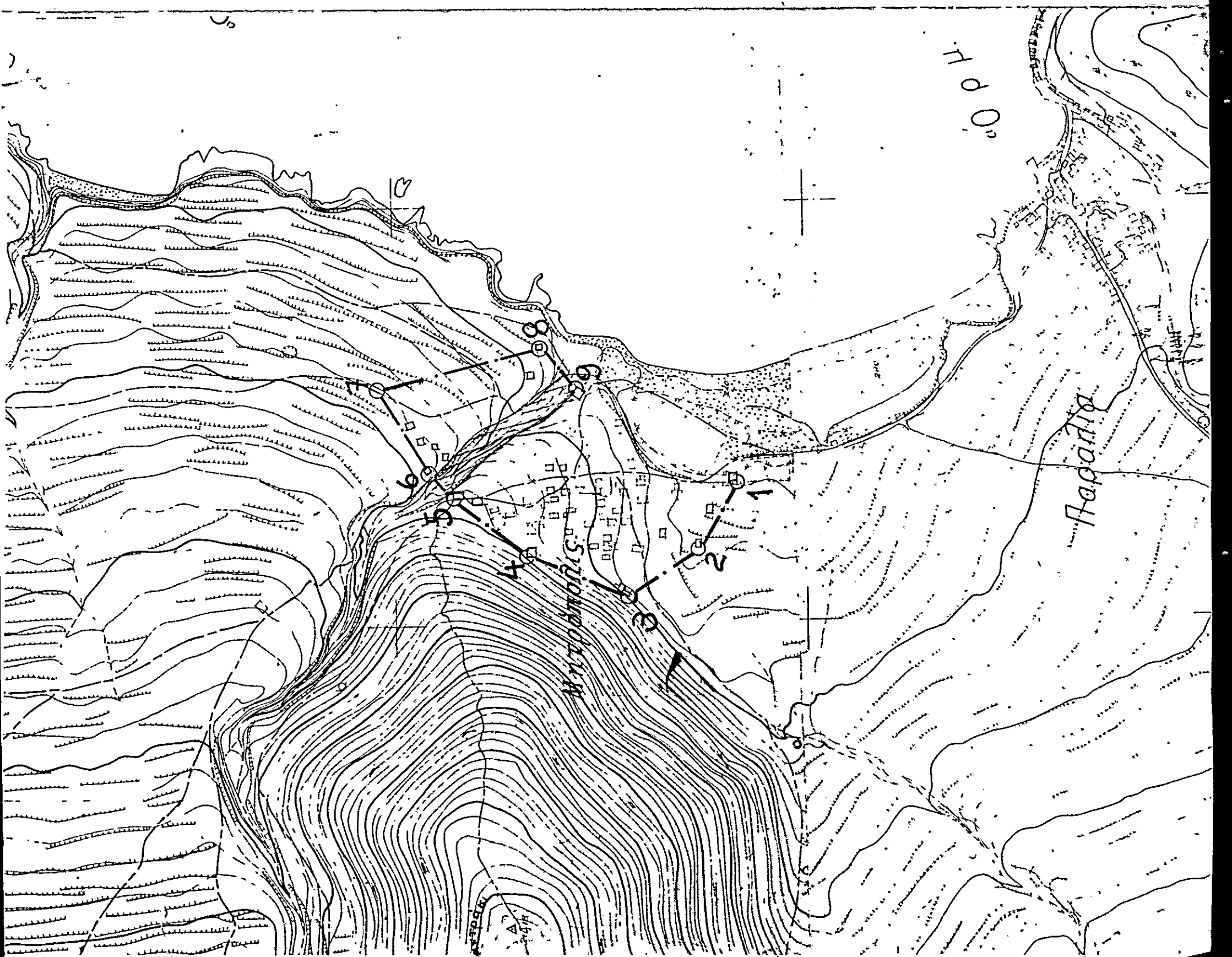

Υπουργείο Χωροταξίας Οικισμού και Περιβαλλοντος

ΔΙΕΥΘΥΝΣΗ ΧΩΡΟΤΑΞΙΑΣ



ΕΛΛΗΝΙΚΗ ΔΗΜΟΚΡΑΤΙΑ  
ΝΟΜΑΡΧΙΑ ΛΑΚΩΝΙΑΣ

Σπάρτη

28-2

1989

Αριθ. πρωτ. ΟΙΚΗ-782

ΔΙΕΥΘΥΝΣΗ

ΤΜΗΜΑ ΠΟΛΕΟΔΟΜΙΑΣ ΚΑΙ

ΠΟΛΕΟΔ. ΕΦΑΡΜΟΓΩΝ

Ταχ. Δ/ση: Οδός των 118 αρ. 30

Ταχ. κώδικος: 23100

Α Π Ο Φ Α Σ Η

Πληροφορίες: Π. Σταματάκου

Τηλέφωνο: 23619

ΘΕΜΑ: Ένταξη σε κατηγορίες και καθορισμός ορίων του οικισμού  
ΜΗΤΡΟΠΟΛΗ της Κοιν. Κλημαρβίου Ν. Λακωνίας.....  
με καθορισμό όρων και περιορισμών δόμησης.

Ο ΝΟΜΑΡΧΗΣ ΛΑΚΩΝΙΑΣ

Έχοντας υπόψη:

1. Τις διατάξεις του Ν.3200/55 και του Ν.Α. 532/72 "περί δικηγορικής αποκέντρωσης".
2. Τις διατάξεις του Α.Ν. 314/68 "περί παροχής αρμοδιοτήτων στον Υπουργό Β.Ελλάδος και τους Νομάρχες", όπως τροποποιήθηκε με το Ν.Α. 1018/71.
3. Τις διατάξεις του Ν.Α. της 17-7-1923 "περί σχεδίων πόλεων".
4. Τις διατάξεις του Ν.1337/83, όπως τροποποιήθηκε με το Ν.1512/85.
5. Τις διατάξεις του Ν.1577 /85 "περί Γ.Ο.Κ.".
6. Τις διατάξεις του Π.Δ. της 24-4-85 "περί τρόπου καθορισμού ορίων οικισμών της χώρας μέχρι 2.000 κατοίκους, κατηγοριών αυτών και καθορισμού όρων και περιορισμών δόμησης τους", όπως τροποποιήθηκε με το από 14-2-87 Π.Δ. (ΦΕΚ 133Δ της 23-2-1987).
7. Τις προτάσεις των ιδιωτών μελετητών Μηχανικών, στους οποίους ανατέθηκε η σχετική μελέτη στα πλαίσια του προγράμματος των ανοικτών πόλεων, που αφορούν τον προσδιορισμό των ορίων του οικισμού.
8. Τα δελτία αρχιτεκτονικής αναγνώρισης του οικισμού, που συμπληρώθηκαν από τους προαναφερόμενους μελετητές κατά τις υποδείξεις των σχετικών προδιαγραφών του ΥΠ.ΠΕ.ΧΩ.Δ.Ε.
9. Τα πληθυσμιακά στοιχεία των δύο τελευταίων απογραφών του οικισμού από την Ε.Σ.Υ.Ε.

10. Την υπ αριθμό 2 /1988 Απόφαση (γνωμοδότηση για την παραπάνω μελέτη) του Κοιν. Συμβουλίου Κηφαριββίου ύστερα από την τήρηση της νόμιμης διαδικασίας.

11. Το υπ αριθμό 646 Δ-3-88 έγγραφο της Δ/σης Δασών Λακωνίας.

12. Το υπ αριθμό 110 Δ-1-88 έγγραφο της Εφορείας

13. Την γνωμοδότηση του Συμβουλίου Χ.Ο.Π. του Νομού που λήφθηκε κατά την συνεδρία στις 15-4-1988 με αριθμό πράξης 6 η,

### Αποφασίζουμε

1. Κατατάσσουμε τον οικισμό ΜΗΤΡΟΠΟΛΗ της κοινότητας Κηφαριββίου στις κατηγορίες:

α) ως προς την θέση στο χώρο : Παραλιακός

β) ως προς τον βαθμό προστασίας : Αδιάφορος

γ) ως προς την δυναμικότητα : Σταθιμός

δ) ως προς τον βαθμό διασποράς : Συνεκτικός

ε) ως προς το μέγεθος : Μικρός

2. Καθορίζουμε τα όρια του οικισμού ΜΗΤΡΟΠΟΛΗΣ της Κοινότητας Κηφαριββίου Επιδ. Αιμύρα με τα στοιχεία 1 έως 6, όπως φαίνονται στο συνοδευτικό της παρούσας σχεδιάγραμμα σε κλίμακα 1:5.000, που αποτελεί αναπόσπαστο μέρος της απόφασης αυτής και συντάχθηκε με βάση τα στοιχεία του χάρτη και επιτόπιου ελέγχου.

3. Καθορίζουμε τους ακόλουθους γενικούς και ειδικούς όρους και περιορισμούς δόμησης, για τον προαναφερόμενο οικισμό:

#### Α. Γενικοί όροι δόμησης:

1. Μέσα στα όρια του οικισμού ισχύουν οι γενικοί όροι δόμησης που προβλέπονται από το Π.Δ. της 24-4-85 (ΦΕΚ 181 Δ' της 3-5-85), όπως τροποποιήθηκε με το από 14-2-87 Π.Δ. (ΦΕΚ 133 Δ' της 23-2-1987) και για τον οικισμό αυτό καθορίζουμε την κατά κανόνα αρτιότητα στα πεντακόσια

(500) τ.μ.

II. Κατά παρέκκλιση, μέσα στα όρια του οικισμού αυτού θεωρούνται άρτια τα οικοπέδα με όποιο εμβαδό είχαν στις 3-5-1985, ημέρα δημοσίευσης του από 24-4-85 Π.Δ.

III. Κατά την μελέτη οριοθέτησης του οικισμού που έγινε σύμφωνα με το από 24-4-85 Π.Δ. (ΦΕΚ 181 Δ' της 3-5-85) προέκυψε ότι όλα τα κτίρια στον οικισμό είναι μονόροφα και διώροφα, όπως φαίνεται και στο αντι-

στοιχα δελτίο Αρχιτεκτονικής Αναγνώρισης και για αυτό το λόγο, το μέγιστο επιτρεπόμενο ύψος των κτιρίων ορίζεται σε 7,50 μ.

Επιτρέπεται η υπέρβαση του μεγίστου επιτρεπόμενου ύψους μόνο για την κατασκευή στέγης η οποία στο ανώτερο σημείο της δεν θα υπερβαίνει τα 2,00 μ.

**Β. Ειδικοί όροι δόμησης:**

Οι ενδείξεις του δελτίου Αρχιτεκτονικής Αναγνώρισης που συνοδεύει την παρούσα και αποτελεί αναπόσπαστο μέρος της είναι συνιτικές για τον

*Ιδιοκτήτη ή τον μελετητή.*

4.α) Πρίν από οποιαδήποτε κατάτμηση οικοπέδων μέσα στα όρια του οικισμού, θα πρέπει να θεωρείται το σχετικό τοπογραφικό διάγραμμα από το Τ.Π.Σ.Π.Ε. της Νομαρχίας, ώστε να εξασφαλίζεται η συνέχεια των κοινοχρήστων χώρων, σύμφωνα με τα οριζόμενα στις διατάξεις της παρ.1 του άρθρου 6 του από 24-4-1985 Π.Δ/τος (ΦΕΚ 181 Δ' της 3-5-1985) όπως τροποποιήθηκε με το από 14-2-1987 Π.Δ/γμα (ΦΕΚ 133 Δ' της 23-2-1987).

β) Να εξασφαλίζεται οποιοδήποτε η συνέχεια των υφισταμένων ή εγκεκριμένων δρόμων του οικισμού.

Η παρούσα απόφαση με την καρτέλα των ειδικών όρων δόμησης που την συνοδεύουν, να δημοσιευθεί στην Εφημερίδα της Κυβερνήσεως.

Αμέσως μετά την δημοσίευση της στην Εφημερίδα της Κυβερνήσεως, ακοιβές αντίγραφο του υπο κλίμακα 1:5.000 πρωτοτύπου διαγράμματος που την συνοδεύει, να αναρτηθεί επί δέκα πέντε (15) ημέρες στον Πίνακα ανακοινώσεων του Τμήματος Πολεοδομίας και Πολεοδομικών Εφαρμογών Ν. Λακωνίας, για να λάβουν γνώση οι ενδιαφερόμενοι.

ΣΥΝΗΜΜΕΝΑ:

1. Σχέδιο ένα (1)
2. Καρτέλα μία (1)

ΑΝΑΚΟΙΝΩΣΗ:

Υπουργείο ΠΕ.ΧΩ.Δ.Ε.

1. Δ/ση Γ1 - Γ3  
Αμαλιάδος 17 - 11523-ΑΘΗΝΑ
2. Δ/ση Τοπογραφικών Εφαρμογών  
Τμήμα Αρχείου Σχεδίων  
Τιμολ. Βάσσης 11-13  
11521 ΑΘΗΝΑ





ΑΚΡΙΒΕΣ ΑΝΤΙΓΡΑΦΟΝ

ΠΑΡΑΣΚΕΥΟΠΟΥΛΟΥ

ΔΕΛΤΙΟ ΑΡΧΙΤΕΚΤΟΝΙΚΗΣ ΑΝΑΓΝΩΡΙΣΗΣ

ΟΙΚΙΣΜΟΣ: Μικρό πολεμ.  
 ΔΗΜΟΣ/ΚΟΙΝ.: Κηφισσία  
 ΑΡ. ΕΣΥΕ: 162.130.02  
 ΝΟΜΟΣ: ΛΑΚΟΝΙΑΣ

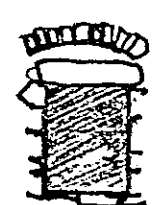
ΣΥΣΤΗΜΑ ΔΟΜΗΣΗΣ: ΣΥΝΕΧΕΣ Π. ΕΛΕΥΘΕΡΟ ΠΤΕΡΥΓΩΝ

α/β	ΣΤΟΙΧΕΙΑ ΤΟΥ ΚΤΙΡΙΟΥ ΚΥΡΙΑΡΧΟΣ ΤΥΠΟΣ		ΙΣΟΓΕΙΟ		Α' ΟΡΟΦΟΣ		Β' ΟΡΟΦΟΣ		ΠΑΡΑΤΗΡΗΣΕΙΣ ΛΕΠΤΟΜΕΡΕΙΕΣ		
			ΥΛΙΚ.	ΧΡΩΜ.	ΥΛΙΚ.	ΧΡΩΜ.	ΥΛΙΚ.	ΧΡΩΜ.	ΚΑΤΩ	ΠΡΟΣ:	
Α	ΕΠΙΚΑΛΥΨΗ	1. στέγης μονόριχτης							%	↑ ΕΣΟΧΗ	
		2. στέγης δίριχτης							%		
		3. στέγης τετράριχτης τελείκτης			6	8			30%		0,15
		4. δώματος									
		5. θόλου									
Β	ΟΨΕΙΣ	1. κύρια όψη	1	α	1	α				(2)	
		2. λοιπές όψεις	1	α	1	α					
		3.									
Γ	ΕΞΟΣΤΕΣ	1. ανοιχτός ακάλυπτος							Πλάτος μήκος		
		2. ανοιχτός καλυμμένος									
		3. κλειστός									
		4. στοά-χανιάτι	12	α					200	300	(1)
		5.									
Δ	ΣΤΗΘΑΙΑ	1. εξωστών									
		2. εξωτερικής σκάλας	1	α	1	α					
		3. δώματος									
		4.									
Ε	ΑΝΟΙΓΜΑΤΑ	Ποσοστό ανοιγμάτων		%		%		%			
		1. οριζόντιο πρέκι	1		1						
		2. ημικυκλικό πρέκι									
		3. τοξωτό πρέκι									
4.											
Ζ	ΚΟΥΦΩΜΑΤΑ	1. ταμπλαδωτά									
		2. καρφωτά	3	8	3	8					
		3. περιδωτά									
		4. με καίτια	3	8	3	8					
		5. με φεγγίτη	3	8	3	8					
		6.									

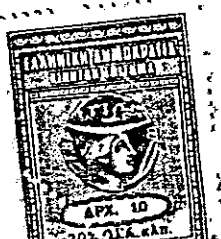
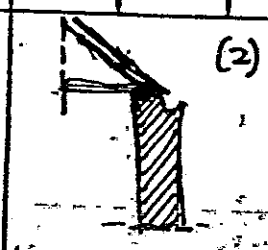
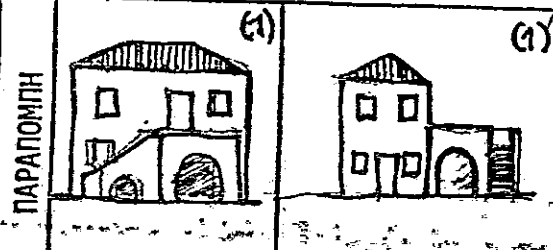
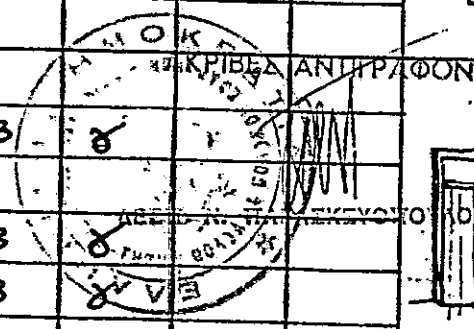

ΣΤΟΙΧΕΙΑ ΤΟΥ ΚΤΙΡΙΟΥ ΚΥΡΙΑΡΧΟΣ ΤΥΠΟΣ	ΙΣΟΓΕΙΟ		Α' ΟΡΟΦ.		Β' ΟΡΟΦ.		ΠΑΡΑΤΗΡΗΣΕΙΣ ΛΕΠΤΟΜΕΡΕΙΕΣ
	ΥΛΙΚ.	ΧΡΩΜ.	ΥΛΙΚ.	ΧΡΩΜ.	ΥΛΙΚ.	ΧΡΩΜ.	
Η ΑΡΧΙΤ. ΣΤΟΙΧΕΙΑ	1. γείσα - υδρορροές			γ	α		
	2. κορνιζώματα	γ	α-δση	γ	α-δση		
	3. παραστάδες						
	4. φουρούσια						
	5. αετώματα						
	6. καμινάδες						

Θ ΠΕΡΙΦΡΑΣ.	1. μανδρότοιχος ψηλός			
	2. μανδρότοιχος χαμηλός	γ	α	
	3. άλλος τρόπος			

ΥΠΟΜΝΗΜΑ - ΚΩΔΙΚΑΣ ΣΥΜΒΟΛΙΚΩΝ ΑΡΙΘΜΩΝ

ΥΛΙΚΑ.	1	ΠΕΤΡΑ	5	ΠΛΑΚΕΣ ΠΕΤΡΙΝΕΣ	9	ΣΙΔΗΡΟΣ
	2	ΣΟΒΑΣ-ΚΟΝΙΑΜΑ	6	ΚΕΡΑΜΙΔΙΑ ΒΥΖΑΝΤΙΝΑ	10	ΧΩΜΑ
	3	ΞΥΛΟ	7	ΚΕΡΑΜΙΔΙΑ ΓΑΛΛΙΚΑ	11	ΓΥΨΟΣ
	4	ΤΟΥΒΛΟ	8	ΛΑΜΑΡΙΝΑ	12	

ΧΡΩΜΑ	α	ΛΕΥΚΟ	ε	ΟΜΠΡΑ	η	
	β	ΜΑΥΡΟ	ι	ΚΟΚΚΙΝΟ	ζ	
	γ	ΓΚΡΙΖΟ	π	ΜΠΛΕ		
	δ	ΟΧΡΑ	θ	ΚΙΤΡΙΝΟ		

ΦΩΤ. ΚΥΡΙΑΡΧΟΥ ΤΥΠΟΥ

ΦΩΤ. ΚΑΤΑ ΤΗΝ ΚΡΙΣΗ ΤΟΥ ΜΕΛΕΤΗΤΗ

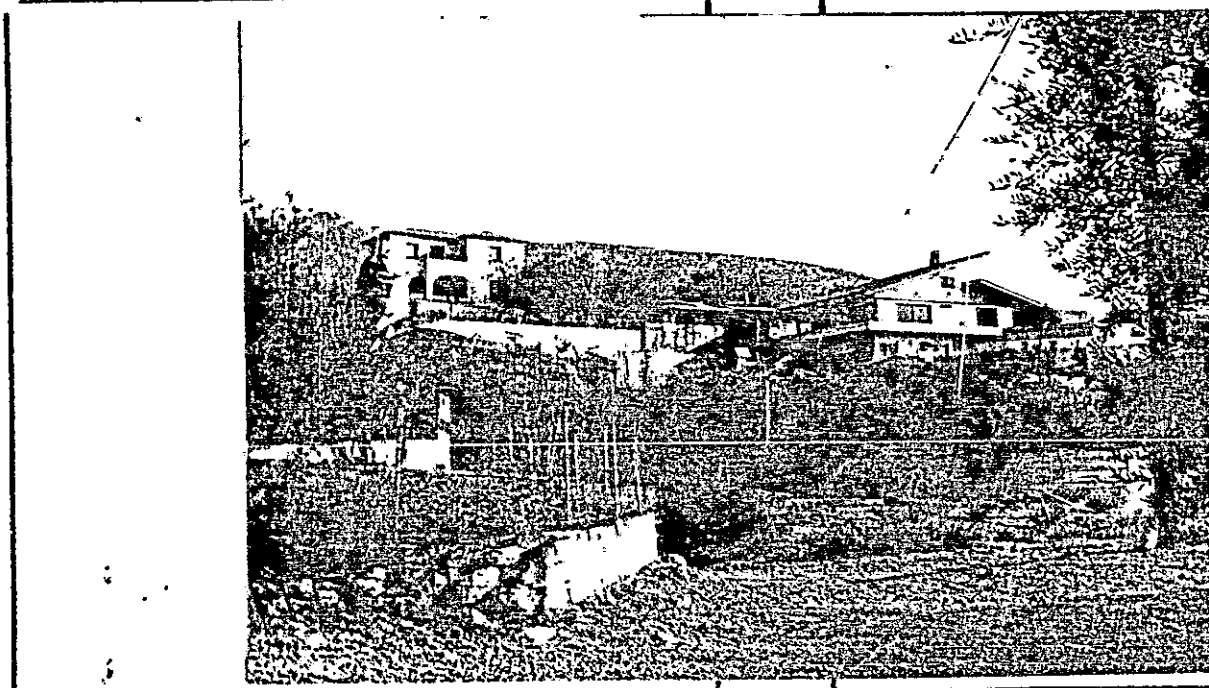



# ΕΦΗΜΕΡΙΣ ΤΗΣ ΚΥΒΕΡΝΗΣΕΩΣ

## ΤΗΣ ΕΛΛΗΝΙΚΗΣ ΔΗΜΟΚΡΑΤΙΑΣ

ΤΕΥΧΟΣ ΤΕΤΑΡΤΟ

Αρ. Φύλλου 48

26 Ιανουαρίου 1994

### ΠΕΡΙΕΧΟΜΕΝΑ

### ΑΝΑΔΑΣΩΣΕΙΣ

### ΑΠΟΦΑΣΕΙΣ

- Κήρυξη αναδασωτέας έκτασης 1,150 στρεμμάτων στη θέση «Κεθριάς» Κοιν. Καστέλλας του Ν. Ευβοίας. .... 1
- Κήρυξη αναδασωτέας έκτασης 12,750 στρεμμάτων στη θέση «Κέτα» περιοχής Κοινότητας Πλαταριάς του Νομού Θεσπρωτίας. .... 2

### ΠΟΛΕΟΔΟΜΙΑ

### ΑΠΟΦΑΣΕΙΣ

- Τροποποίηση της οικ.Π. 782/28.2.89 απόφασης του Νομάρχη Λακωνίας «περί ένταξης σε κατηγορίες και καθορισμού ορίων του οικισμού Μητροπολης της Κοινότητας Κυπάρισσιου επίδ. Λιμηράς με καθορισμό όρων και περιορισμών δόμησης (ΦΕΚ 174/22.3.89 τ.Δ)». .... 3
- Τροποποίηση της Π. 2859/7.12.89 απόφασης του Νομάρχη Λακωνίας «περί ένταξης σε κατηγορίες και καθορισμού ορίων του οικισμού Πλατανιάς της Κοινότητας Παντανάσσης επίδ. Λιμηράς με καθορισμό όρων και περιορισμών δόμησης (ΦΕΚ 760/29.12.89 τ.Δ)». .... 4
- Παράταση για ένα εξάμηνο της αναστολής έκδοσης οικο/κών αδειών στις περιοχές εντός και εκτός των ορίων των οικισμών Κουτσουρά - Κακρύ Γιαλού Αγάλινης που εγκρίθηκε με την 1630/25.5.93 απόφαση Νομάρχη (ΦΕΚ 663/15.6.93 τ.Δ)». .... 5
- Παράταση για ένα εξάμηνο της αναστολής έκδοσης οικο/κών αδειών στις περιοχές εντός και εκτός των ορίων των οικισμών Σειδίου & Παραλίας Μιλάτου (Ν. Λασιθίου), που εγκρίθηκε με την 1631/25.5.93 απόφαση Νομάρχη (ΦΕΚ 663/15.6.93 τ.Δ)». .... 6

1. Τις διατάξεις του Ν. 3200/55 «περί διοικητικής αποκέντρωσης, όπως τροποποιήθηκε και συμπληρώθηκε μεταγενέστερα με το Ν.Δ. 532/70 και την 550/6.1.1986 απόφαση του Νομάρχη Ευβοίας «περί αναθέσεως αρμοδιοτήτων υπογραφής υπηρεσιακών εγγράφων».

2. Τις διατάξεις του άρθρου 117 παρ. 3 του Συντάγματος της χώρας.

3. Τις διατάξεις του Ν. 998/79 «περί προστασίας των Δασών και των δασικών εν γένει εκτάσεων της Χώρας» και ειδικότερα:

- α) του άρθρου 41 παρ. 1,  
β) του άρθρου 38 παρ. 1.

4. Τις διαταγές του Υπουργείου Γεωργίας:

- α) 160417/1.180/8.7.80,  
β) 182447/3049/24.9.80.

5. Την Ζ/5206/24.12.93 αναφορά του Δασαρχείου Χαλκίδας, περί κηρύξεως ως αναδασωτέας έκτασης 1,150 στρεμ. στη θέση Κεθριάς του διακ/νου δάσους της Κοινότητας Καστέλλας που εκχερσώθηκε από τον Παναγιώτη Ζέρβες για οικοπεδοποίηση, αποφασίζουμε:

Κηρύσσουμε αναδασωτέα με σκοπό την διατήρηση του χαρακτήρα της δασικής έκτασης αναγέννηση (βάσει προγράμματος του Δασαρχείου Χαλκίδας την έκταση των 1,150 στρεμμάτων που βρίσκεται στη θέση «Κεθριάς» του διακ/νου δάσους Καστέλλας, Ν. Ευβοίας, προσδιορίζεται από τα στοιχεία (ΑΒΓΔΑ) και έχει όρια:

- Ανατολικά: Με Διακ/νή Δασική έκταση.  
Δυτικά: Με αγρόκτημα ιδίου.  
Βόρεια: Με αγρό και διακ/νη δασική έκταση.  
Νότια: Με διακ/νη δασική έκταση, όπως φαίνεται στο συνημμένο διάγραμμα που αποτελεί αναπόσπαστο μέρος της απόφασης αυτής.

Η απόφαση αυτή να δημοσιευθεί στην Εφημερίδα της Κυβερνήσεως.

Χαλκίδα, 11 Ιανουαρίου 1994

Με εντολή Νομάρχη

Ο Δ/ντής Δασών

ΖΗΣΗΣ ΕΥΑΓ. ΣΤΑΜΑΤΟΥΚΟΣ

### ΑΝΑΔΑΣΩΣΕΙΣ

### ΑΠΟΦΑΣΕΙΣ

Αριθ. 49

(1)

Κήρυξη αναδασωτέας έκτασης 1,150 στρεμμάτων στη θέση «Κεθριάς» Κοινότητας Καστέλλας του Νομού Ευβοίας.

Ο ΝΟΜΑΡΧΗΣ ΕΥΒΟΙΑΣ

Έχοντας υπόψη:

ΠΟΛΕΟΔΟΜΙΑ

ΑΠΟΦΑΣΕΙΣ

Αριθ. οικ.π. 4398

Τροποποίηση της οικ.π. - 782/28.2.89 απόφασης του Νομάρχου Λακωνίας «περί ένταξης σε κατηγορίες και καθορισμού ορίων του οικισμού Μητροπόλης της Κοινότητας Κυπαρισσίου, επιδ. Λιμηράς με καθορισμό όρων και περιορισμών δόμησης (ΦΕΚ 174/22.3.89 τ.Δ') Π

Ο ΝΟΜΑΡΧΗΣ ΛΑΚΩΝΙΑΣ

Έχοντας υπόψη:

1. Τις διατάξεις του Ν. 3200/55 «περί διοικητικής αποκέντρωσης, όπως τροποποιήθηκε και συμπληρώθηκε μεταγενέστερα με το Ν.Δ. 532/70.
2. Τις Διατάξεις του Α.Ν. 314/68 «περί παραχής αρμοδιοτήτων στον Υπουργό Β. Ελλάδος και τους Νομάρχες, όπως τροποποιήθηκε με το Ν.Δ. 1018/71.
3. Τις διατάξεις του Ν.Δ. της 17.7.23 «περί σχεδίων πόλεων».
4. Τις διατάξεις του Ν. 1337/83, όπως τροποποιήθηκε με το Ν. 1512/85.
5. Τις διατάξεις του Ν. 1577 «περί Γ.Ο.Κ.».
6. Τις διατάξεις του Π.Δ. της 24.4.85 «περί τρόπου καθορισμού ορίων οικισμών της χώρας μέχρι 2.000 κατοίκους, κατηγοριών αυτών και καθορισμού όρων και περιορισμών δόμησης τους» όπως τροποποιήθηκε με το από 14.2.87 Π.Δ. (ΦΕΚ 133/23.2.87 τ.Δ') και το από 25.4.89 (ΦΕΚ 293/16.5.89 τ.Δ').
7. Την υπ' αριθ. 33/92 απόφαση του Κοινοτικού Συμβουλίου Κυπαρισσίου.

8. Το με αριθ. Πρωτ. 781/16.7.93 έγγραφο του Δασαρχείου Μολάων, σε τ.δ. 174/22.3.89 τ.Δ'.

9. Το υπ' αριθ. 7/29.9.93 Πρακτικό συνεδρίασης του Συμβουλίου Χ.Ο.Π. του Νομού Λακωνίας που στο θέμα 2ο της ημερήσιας διάταξης γνωμοδότη για την έγκριση της τροποποίησης, αποφασίζουμε:

Τροποποιούμε την υπ' αριθμόν Οικ.Π. 782/28.2.89 (ΦΕΚ 174/22.3.89 τ.Δ') απόφαση μας και συγκεκριμένα:

Αντικαθιστούμε την παράγ. 2η οποία τίθεται ως εξής:

2. Καθορίζουμε τα όρια του οικισμού Μητροπόλης της Κοινότητας Κυπαρισσίου με τα στοιχεία 1 έως 9 όπως αυτά φαίνονται στο συνοδευτικό της παρούσας σχεδιάγραμμα σε κλίμακα 1:5.000 που αποτελεί αναπόσπαστο μέρος της απόφασης αυτής και συντάχθηκε με βάση των στοιχείων του χάρτη και επιτοπίου ελέγχου.

Κατά τα λοιπά εξακολουθεί να ισχύει η υπ' αριθ. οικ.π. - 782/28.2.89 απόφαση του Νομάρχου Λακωνίας.

Κάλυψη δαπάνης: Από τις διατάξεις αυτής της απόφασης προκαλείται δαπάνη σε βάρος του Προϋπολογισμού της Κοινότητας Κυπαρισσίου, το ύψος της οποίας δεν μπορεί να προσδιοριστεί.

Η παρούσα απόφαση και το διάγραμμα κλ. 15.000 που τη συνοδεύει να δημοσιευθούν στην Εφημερίδα της Κυβερνήσεως.

Σπάρτη, 28 Δεκεμβρίου 1993

Ο Νομάρχης  
ΓΙΩΡΓΟΣ ΚΑΝΕΛΟΠΟΥΛΟΣ

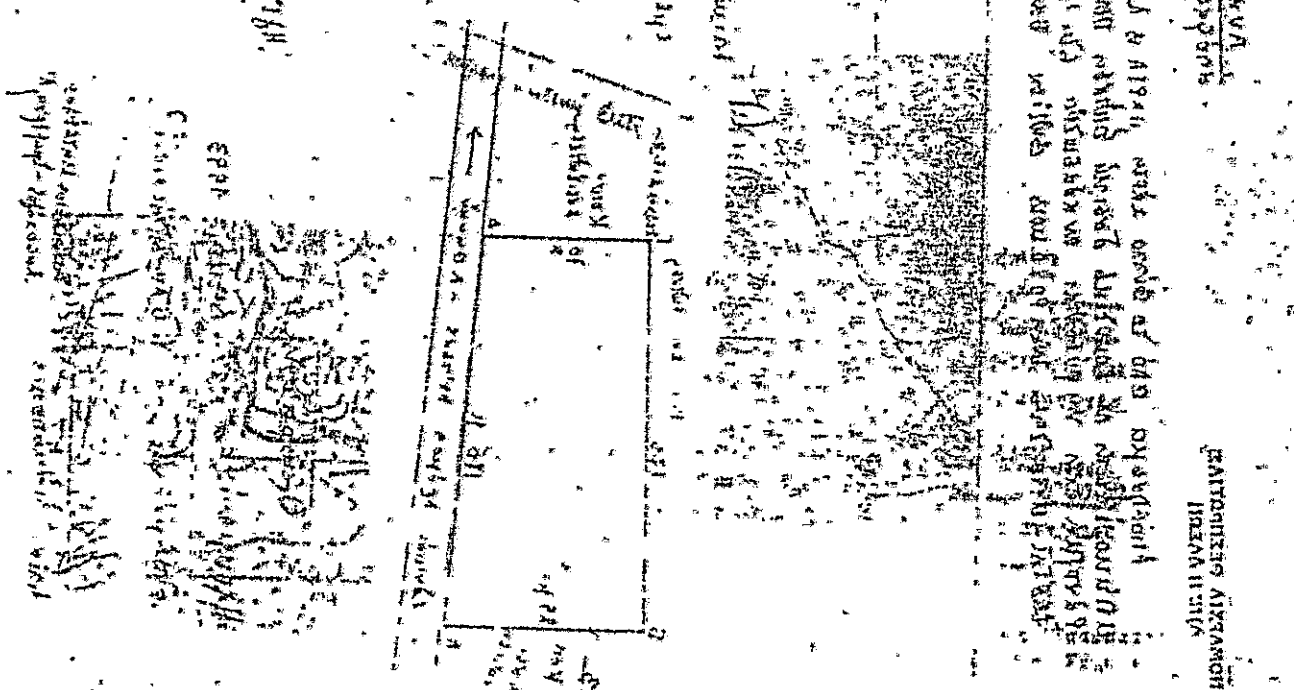

ΚΑΤΑΣΤΑΣΙΑ ΔΙΑΧΕΙΡΙΣΗΣ  
ΜΟΛΑΩΝ