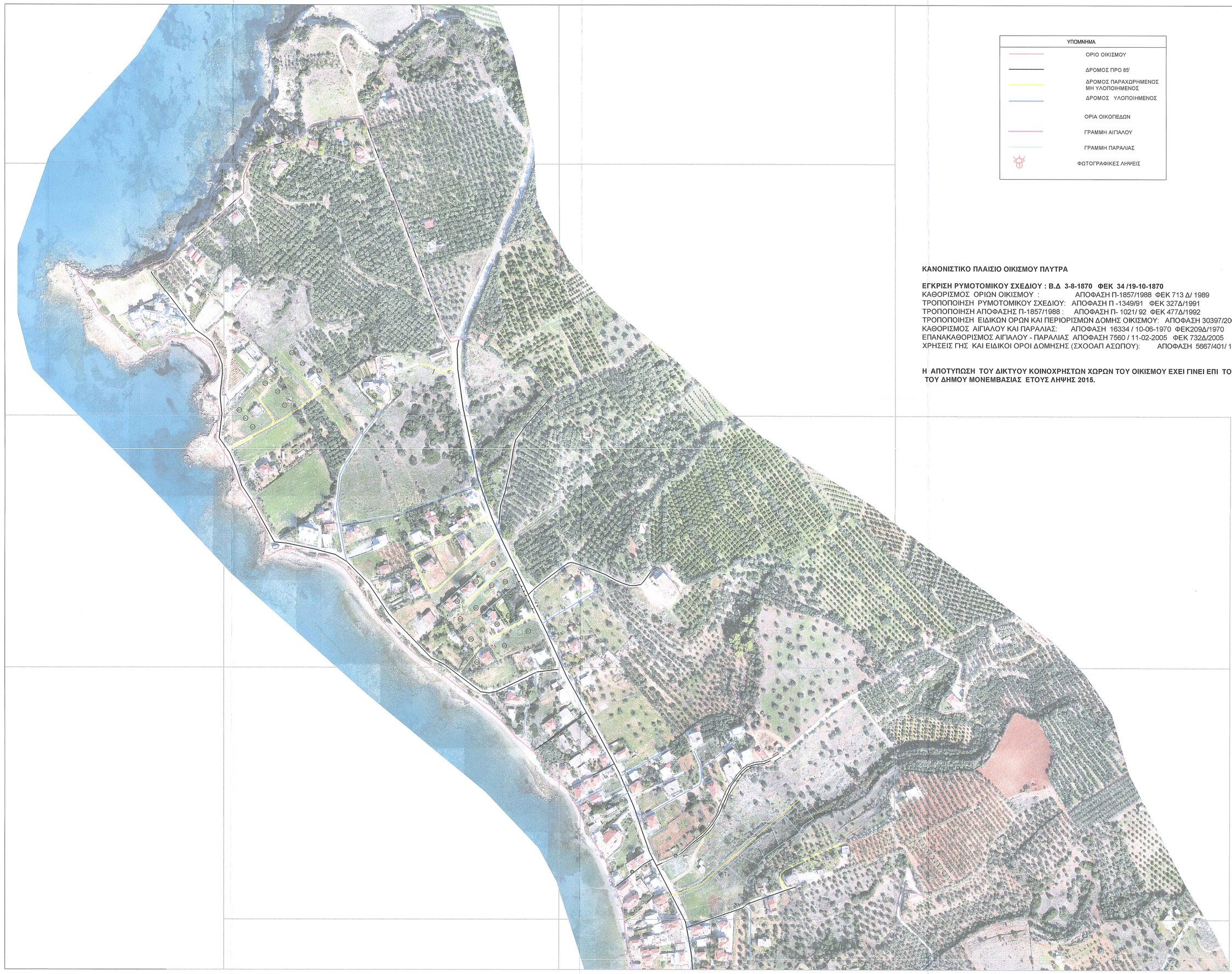

ΥΠΟΜΝΗΜΑ
ΟΡΙΟ ΟΙΚΙΣΜΟΥ
ΔΡΟΜΟΣ ΠΡΟ 85'
ΔΡΟΜΟΣ ΠΑΡΑΧΩΡΗΜΕΝΟΣ ΜΗ ΥΛΟΠΟΙΗΜΕΝΟΣ
ΔΡΟΜΟΣ ΥΛΟΠΟΙΗΜΕΝΟΣ
ΟΡΙΑ ΟΙΚΟΠΕΔΩΝ
ΓΡΑΜΜΗ ΑΙΓΙΑΛΟΥ
ΓΡΑΜΜΗ ΠΑΡΑΛΙΑΣ
ΦΩΤΟΓΡΑΦΙΚΕΣ ΛΗΨΕΙΣ

ΚΑΝΟΝΙΣΤΙΚΟ ΠΛΑΙΣΙΟ ΟΙΚΙΣΜΟΥ ΠΑΥΤΡΑ

ΕΓΚΡΙΣΗ ΡΥΜΟΤΟΜΙΚΟΥ ΣΧΕΔΙΟΥ : Β.Δ 3-8-1870 ΦΕΚ 34 /19-10-1870
ΚΑΘΟΡΙΣΜΟΣ ΟΡΙΩΝ ΟΙΚΙΣΜΟΥ : ΑΠΟΦΑΣΗ Π-1857/1988 ΦΕΚ 713 Δ/ 1989
ΤΡΟΠΟΠΟΙΗΣΗ ΡΥΜΟΤΟΜΙΚΟΥ ΣΧΕΔΙΟΥ: ΑΠΟΦΑΣΗ Π -1349/91 ΦΕΚ 327Δ/1991
ΤΡΟΠΟΠΟΙΗΣΗ ΑΠΟΦΑΣΗΣ Π-1857/1988 : ΑΠΟΦΑΣΗ Π- 1021/ 92 ΦΕΚ 477Δ/1992
ΤΡΟΠΟΠΟΙΗΣΗ ΕΙΔΙΚΩΝ ΟΡΩΝ ΚΑΙ ΠΕΡΙΟΡΙΣΜΩΝ ΔΟΜΗΣ ΟΙΚΙΣΜΟΥ: ΑΠΟΦΑΣΗ 30397/2003 ΦΕΚ 879Δ/ 14-08-2003
ΚΑΘΟΡΙΣΜΟΣ ΑΙΓΙΑΛΟΥ ΚΑΙ ΠΑΡΑΛΙΑΣ: ΑΠΟΦΑΣΗ 16334 / 10-06-1970 ΦΕΚ209Δ/1970
ΕΠΑΝΑΚΑΘΟΡΙΣΜΟΣ ΑΙΓΙΑΛΟΥ - ΠΑΡΑΛΙΑΣ ΑΠΟΦΑΣΗ 7560 / 11-02-2005 ΦΕΚ 732Δ/2005
ΧΡΗΣΕΙΣ ΓΗΣ ΚΑΙ ΕΙΔΙΚΟΙ ΟΡΟΙ ΔΟΜΗΣΗΣ (ΣΧΟΟΑΠ ΑΣΩΠΟΥ): ΑΠΟΦΑΣΗ 5667/401/ 10-12-2013 ΦΕΚ 444 ΑΑΠ /2013

Η ΑΠΟΤΥΠΩΣΗ ΤΟΥ ΔΙΚΤΥΟΥ ΚΟΙΝΟΧΡΗΣΤΩΝ ΧΩΡΩΝ ΤΟΥ ΟΙΚΙΣΜΟΥ ΕΧΕΙ ΓΙΝΕΙ ΕΠΙ ΤΟΥ ΟΡΘΟΦΩΤΟΧΑΡΤΗ ΤΟΥ ΔΗΜΟΥ ΜΟΝΕΜΒΑΣΙΑΣ ΕΤΟΥΣ ΛΗΨΗΣ 2015.

ΑΠΟΣΠΑΣΜΑ ΑΠΟ ΣΚΑΡΙΦΗΜΑ ΟΡΙΩΝ ΟΙΚΙΣΜΟΥ

	ΙΔΙΟΚΤΗΤΗΣ						
1	ΙΩΑΝΝΗΣ ΚΑΛΑΜΒΟΚΗΣ ΓΕΩΡΓΙΟΣ ΚΑΛΑΜΒΟΚΗΣ ΕΥΓΕΝΙΑ ΚΑΛΑΜΒΟΚΗ ΕΥΑΓΓΕΛΟΣ ΚΑΛΑΜΒΟΚΗΣ ΣΤΑΥΡΟΥΛΑ ΣΥΖ. ΙΩΑΝΝΗ-ΚΟΥΝΑ ΒΑΣΙΛΙΚΗ ΣΥΖ. ΠΑΝ. ΜΠΟΥΡΑΔΑΚΗ	27517 /2006 ΣΥΜΒΟΛΑΙΟΦΟΣ ΜΟΛΑΩΝ ΣΤΑΜΑΤΙΚΗ ΜΠΕΛΕΓΡΗ-ΑΤΣΙΔΑΚΟΥ	ΤΟΜΟΣ 526 ΑΡ.30 ΗΜΙΝΙΑ ΜΕΤΑΓΡΑΦΗΣ 22/12/2006 ΥΠΟΘΗΚΟΦΥΛΑΚΕΙΟ ΜΟΛΑΩΝ				ΑΡ. ΠΡΩΤΟΚ. 6094 / 06
2	ΙΩΑΝΝΗΣ ΚΑΛΑΜΒΟΚΗΣ ΠΑΝΑΓΙΩΤΑ ΚΑΛΑΜΒΟΚΗ ΕΥΓΕΝΙΑ ΚΑΛΑΜΒΟΚΗ	27987 / 08/08/2007 ΣΥΜΒΟΛΑΙΟΦΟΣ ΜΟΛΑΩΝ ΣΤΑΜΑΤΙΚΗ ΜΠΕΛΕΓΡΗ-ΑΤΣΙΔΑΚΟΥ	ΤΟΜΟΣ 540 ΑΡ. 54 ΗΜΙΝΙΑ ΜΕΤΑΓΡΑΦΗΣ 04/10/2007 ΥΠΟΘΗΚΟΦΥΛΑΚΕΙΟ ΜΟΛΑΩΝ	2	(2Α,2Δ)		
	ΕΥΑΓΓΕΛΙΑ ΚΑΛΑΜΒΟΚΗΣ ΠΑΝΑΓΙΩΤΑ ΚΑΛΑΜΒΟΚΗ	27986 / 8/8/2007 ΣΥΜΒΟΛΑΙΟΦΟΣ ΜΟΛΑΩΝ ΣΤΑΜΑΤΙΚΗ ΜΠΕΛΕΓΡΗ-ΑΤΣΙΔΑΚΟΥ	ΤΟΜΟΣ 540 ΑΡ. 53 ΗΜΙΝΙΑ ΜΕΤΑΓΡΑΦΗΣ 04/10/2007 ΥΠΟΘΗΚΟΦΥΛΑΚΕΙΟ ΜΟΛΑΩΝ	2	(2Β,2Ε)		
	ΕΥΑΓΓΕΛΟΣ ΚΑΛΑΜΒΟΚΗΣ ΔΗΜΗΤΡΙΟΣ ΚΑΛΑΜΒΟΚΗΣ	27985 / 8/8/2007 ΣΥΜΒΟΛΑΙΟΦΟΣ ΜΟΛΑΩΝ ΣΤΑΜΑΤΙΚΗ ΜΠΕΛΕΓΡΗ-ΑΤΣΙΔΑΚΟΥ	ΤΟΜΟΣ 540 ΑΡ. 52 ΗΜΙΝΙΑ ΜΕΤΑΓΡΑΦΗΣ 04/10/2007 ΥΠΟΘΗΚΟΦΥΛΑΚΕΙΟ ΜΟΛΑΩΝ	2	(2Γ,2Ζ)		
3	ΙΩΑΝΝΗΣ ΚΑΛΑΜΒΟΚΗΣ ΓΕΩΡΓΙΟΣ ΚΑΛΑΜΒΟΚΗΣ ΕΥΓΕΝΙΑ ΚΑΛΑΜΒΟΚΗ ΕΥΑΓΓΕΛΟΣ ΚΑΛΑΜΒΟΚΗΣ ΣΤΑΥΡΟΥΛΑ ΣΥΖ. ΙΩΑΝΝΗ-ΚΟΥΝΑ ΒΑΣΙΛΙΚΗ ΣΥΖ. ΠΑΝ. ΜΠΟΥΡΑΔΑΚΗ	27732 / 11/04/2007 ΣΥΜΒΟΛΑΙΟΦΟΣ ΜΟΛΑΩΝ ΣΤΑΜΑΤΙΚΗ ΜΠΕΛΕΓΡΗ-ΑΤΣΙΔΑΚΟΥ	ΤΟΜΟΣ 534 ΑΡ. 8 ΗΜΙΝΙΑ ΜΕΤΑΓΡΑΦΗΣ 11/05/2007 ΥΠΟΘΗΚΟΦΥΛΑΚΕΙΟ ΜΟΛΑΩΝ				
4	ΙΩΑΝΝΗΣ ΜΠΟΥΝΤΟΥΝΗΣ ΕΛΕΝΗ ΖΑΓΚΙΗ	7413 / 27/05/2002 ΣΥΜΒΟΛΑΙΟΦΟΣ ΜΟΛΑΩΝ ΜΑΡΙΑ ΣΚΟΥΤΑΚΗ	ΤΟΜΟΣ 454 ΑΡ. 23 ΗΜΙΝΙΑ ΜΕΤΑΓΡΑΦΗΣ 29/05/2002 ΥΠΟΘΗΚΟΦΥΛΑΚΕΙΟ ΜΟΛΑΩΝ	1	(4Α)		
5	ΙΩΑΝΝΗΣ ΠΟΝΤΙΚΗΣ ΣΠΥΡΟΣ ΠΟΝΤΙΚΗΣ ΓΕΩΡΓΙΟΣ ΠΟΝΤΙΚΗΣ ΑΘΑΝΑΣΙΟΥ ΠΟΝΤΙΚΗ	2609/ 12/9/2003 ΣΥΜΒΟΛΑΙΟΦΟΣ ΜΟΛΑΩΝ ΑΙΚΑΤΕΡΙΝΗ ΕΛΕΥΘΕΡΙΟΥ-ΠΑΝΝΟΥΚΟΥ	ΤΟΜΟΣ 474 ΑΡ. 66 ΗΜΙΝΙΑ ΜΕΤΑΓΡΑΦΗΣ 3/10/2003 ΥΠΟΘΗΚΟΦΥΛΑΚΕΙΟ ΜΟΛΑΩΝ				
6	ΚΥΡΙΑΚΟΣ ΜΙΧΕΛΑΑΚΟΣ	2831/ 28-06-1991 ΣΥΜΒΟΛΑΙΟΦΟΣ ΜΟΛΑΩΝ ΜΑΡΙΑ ΣΚΟΥΤΑΚΗ	ΤΟΜΟΣ 594 ΑΡ.78 ΗΜΙΝΙΑ ΜΕΤΑΓΡΑΦΗΣ 1-4-2011 ΥΠΟΘΗΚΟΦΥΛΑΚΕΙΟ ΜΟΛΑΩΝ				ΑΡ. ΠΡΩΤΟΚ. 1089/1991
7	ΓΕΩΡΓΙΟΣ ΚΑΛΑΜΒΟΚΗΣ ΠΑΝΑΓΙΩΤΑ ΚΡΥΠΩΤΟΥ ΒΑΣΙΛΕΙΟΥ ΚΑΛΑΜΒΟΚΗ	495/ 10-07-2000 ΣΥΜΒΟΛΑΙΟΦΟΣ ΜΟΛΑΩΝ ΙΩΑΝΝΑ ΓΚΟΥΖΕΤΗ	ΤΟΜΟΣ 427 ΑΡ.53 ΗΜΙΝΙΑ ΜΕΤΑΓΡΑΦΗΣ 10-7-2000 ΥΠΟΘΗΚΟΦΥΛΑΚΕΙΟ ΜΟΛΑΩΝ				ΑΡ. ΠΡΩΤΟΚ. 6817/2000
8	ΝΙΚΟΛΑΟΣ ΤΕΡΖΩΤΗΣ ΑΡΙΣΤΕΙΔΗΣ ΤΕΡΖΩΤΗΣ ΠΑΡΑΣΚΕΥΑΣ ΤΕΡΖΩΤΗΣ	1881/26-05-1994 ΣΥΜΒΟΛΑΙΟΦΟΣ ΜΟΛΑΩΝ ΓΕΩΡΓΙΑ ΛΑΓΓΗ- ΛΙΧΑ	ΤΟΜΟΣ 594 ΑΡ.82 ΗΜΙΝΙΑ ΜΕΤΑΓΡΑΦΗΣ 01-04-2011 ΥΠΟΘΗΚΟΦΥΛΑΚΕΙΟ ΜΟΛΑΩΝ				
	ΝΙΚΟΛΑΟΣ ΤΕΡΖΩΤΗΣ ΑΡΙΣΤΕΙΔΗΣ ΤΕΡΖΩΤΗΣ ΠΑΡΑΣΚΕΥΑΣ ΤΕΡΖΩΤΗΣ	1898/23-06-1994 ΣΥΜΒΟΛΑΙΟΦΟΣ ΜΟΛΑΩΝ ΓΕΩΡΓΙΑ ΛΑΓΓΗ- ΛΙΧΑ	ΤΟΜΟΣ 594 ΑΡ.83 ΗΜΙΝΙΑ ΜΕΤΑΓΡΑΦΗΣ 01-04-2011 ΥΠΟΘΗΚΟΦΥΛΑΚΕΙΟ ΜΟΛΑΩΝ			ΚΟΙΝΟΤΙΚΟ ΣΥΜΒΟΥΛΙΟ ΕΛΑΙΑΣ ΑΠΟΦΑΣΗ 24/94	
9	ΔΗΜΗΤΡΙΟΣ ΜΠΕΛΕΓΡΗΣ	9282 / 09-06-1989 ΣΥΜΒΟΛΑΙΟΦΟΣ ΜΟΛΑΩΝ ΣΤΑΜΑΤΙΚΗ ΜΠΕΛΕΓΡΗ-ΑΤΣΙΔΑΚΟΥ	ΤΟΜΟΣ ΑΡ. ΗΜΙΝΙΑ ΜΕΤΑΓΡΑΦΗΣ ΥΠΟΘΗΚΟΦΥΛΑΚΕΙΟ ΜΟΛΑΩΝ	7	(9Α,9Β,9Γ,9Δ, 9Ε,9Ζ,9Η9Θ)	ΚΟΙΝΟΤΙΚΟ ΣΥΜΒΟΥΛΙΟ ΕΛΑΙΑΣ ΑΠΟΦΑΣΗ 24/1991	ΑΡ. ΠΡΩΤΟΚ. Π-2580/89
10Α	ΠΑΝΑΓ. ΠΑΝΟΥΛΙΑΣ ΓΕΩΡΓΙΟΣ ΠΑΝΟΥΛΙΑΣ ΔΗΜΗΤΡΙΟΣ ΠΑΝΟΥΛΙΑΣ ΝΙΚΟΛΑΟΣ ΠΑΝΟΥΛΙΑΣ ΑΝΤΩΝΙΟΣ ΠΑΝΟΥΛΙΑΣ ΣΩΤΗΡΙΟΣ ΠΑΝΟΥΛΙΑΣ	14045 / 08-12-1992 ΣΥΜΒΟΛΑΙΟΦΟΣ ΜΟΛΑΩΝ ΣΤΑΜΑΤΙΚΗ ΜΠΕΛΕΓΡΗ-ΑΤΣΙΔΑΚΟΥ	ΤΟΜΟΣ 594 ΑΡ. 93 ΗΜΙΝΙΑ ΜΕΤΑΓΡΑΦΗΣ 01-04-2011 ΥΠΟΘΗΚΟΦΥΛΑΚΕΙΟ ΜΟΛΑΩΝ				ΑΡ. ΠΡΩΤΟΚ. Π-1208 / 17-10-92
10Β	ΠΟΛΥΤΙΜΗ ΑΝΑΣΙΑΣΙΑΔΟΥ ΑΙΚΑΤΕΡΙΝΗ ΟΙΚΟΝΟΜΙΔΟΥ ΑΛΕΞΙΟΣ ΠΑΝΟΥΛΙΑΣ	4170 / 20-05-1994 ΣΥΜΒΟΛΑΙΟΦΟΣ ΜΟΛΑΩΝ ΜΑΡΙΑ ΣΚΟΥΤΑΚΗ	ΤΟΜΟΣ 594 ΑΡ. 80 ΗΜΙΝΙΑ ΜΕΤΑΓΡΑΦΗΣ 01-04-2011 ΥΠΟΘΗΚΟΦΥΛΑΚΕΙΟ ΜΟΛΑΩΝ				ΑΡ. ΠΡΩΤΟΚ. Π-898 / 25-06-1993 ΑΡ. ΠΡΩΤΟΚ. Π-2160/ 17-11-1993 (ΤΡΟΠΟΠΟΙΗΣΗ ΤΗΣ Π-898/1993)
11	ΝΙΚΟΛΑΟΣ ΚΡΥΠΩΤΟΣ ΧΡΗΣΤΟΣ ΚΡΥΠΩΤΟΣ ΙΩΑΝΝΗΣ ΚΡΥΠΩΤΟΣ ΑΝΤΩΝΙΟΣ ΚΡΥΠΩΤΟΣ	7022/02-04-2001 ΣΥΜΒΟΛΑΙΟΦΟΣ ΜΟΛΑΩΝ ΜΑΡΙΑ ΣΚΟΥΤΑΚΗ	ΤΟΜΟΣ 437 ΑΡ.62 ΗΜΙΝΙΑ ΜΕΤΑΓΡΑΦΗΣ 04-04-2001 ΥΠΟΘΗΚΟΦΥΛΑΚΕΙΟ ΜΟΛΑΩΝ				ΑΡ. ΠΡΩΤΟΚ. 6675 / 1997
	ΙΩΑΝΝΗΣ ΚΡΥΠΩΤΟΣ	8066 / 04-05-2004 ΣΥΜΒΟΛΑΙΟΦΟΣ ΜΟΛΑΩΝ ΜΑΡΙΑ ΣΚΟΥΤΑΚΗ	ΤΟΜΟΣ 483 ΑΡ. 10 ΗΜΙΝΙΑ ΜΕΤΑΓΡΑΦΗΣ 11-05-2004 ΥΠΟΘΗΚΟΦΥΛΑΚΕΙΟ ΜΟΛΑΩΝ				ΑΡ. ΠΡΩΤΟΚ. 6675 / 1997
12	ΣΠΥΡΙΔΟΥΛΑ ΧΗΡΑ ΑΝΤΩΝΙΟΥ ΣΤΑΒΑΚΗ	5639 / 15-04-2008 ΣΥΜΒΟΛΑΙΟΦΟΣ ΜΟΛΑΩΝ ΓΕΩΡΓΙΑ ΛΑΓΓΗ - ΛΙΧΑ	ΤΟΜΟΣ 549 ΑΡ.49 ΗΜΙΝΙΑ ΜΕΤΑΓΡΑΦΗΣ 16-04-2008 ΥΠΟΘΗΚΟΦΥΛΑΚΕΙΟ ΜΟΛΑΩΝ				

ΕΛΛΗΝΙΚΗ ΔΗΜΟΚΡΑΤΙΑ
ΝΟΜΟΣ ΛΑΚΩΝΙΑΣ
ΔΗΜΟΣ ΜΟΝΕΜΒΑΣΙΑΣ

ΜΕΛΕΤΗ: ΚΥΡΩΣΗ ΚΟΙΝΟΧΡΗΣΤΩΝ ΧΩΡΩΝ ΟΙΚΙΣΜΟΥ ΕΛΑΙΑ

ΘΕΣΗ: ΟΙΚΙΣΜΟΣ ΕΛΑΙΑ Δ.Ε ΜΟΛΑΩΝ ΔΗΜΟΣ ΜΟΝΕΜΒΑΣΙΑΣ

ΜΕΛΕΤΗΤΗΣ: ΕΛΕΝΗ ΠΑΥΛΑΚΟΥ — ΑΓΡ. ΤΟΠΟΓΡΑΦΟΣ ΕΜΠ ΠΑΠΑΔΙΑΝΙΚΑ ΔΗΜΟΣ ΜΟΝΕΜΒΑΣΙΑΣ

ΘΕΜΑ: ΑΠΟΤΥΠΩΣΗ ΚΟΙΝΟΧΡΗΣΤΩΝ ΧΩΡΩΝ — Π1

ΚΛΙΜΑΚΑ: 1: 2000 — ΗΜΕΡΟΜΗΝΙΑ: ΔΕΚΕΜΒΡΙΟΣ 2018

ΥΠΟΓΡΑΦΗ ΜΕΛΕΤΗΤΗ: ΠΑΥΛΑΚΟΥ ΕΛΕΝΗ ΑΓΡΟΝΟΜΟΣ-ΤΟΠΟΓΡΑΦΟΣ Ε.Μ.Π. Α.Μ. ΤΕΕ 12422/04 ΑΡΧΑΓΓΕΛΟΣ ΜΕΛΙΣσας 23 052 ΚΙΝ.: 6945 823 149 ΑΦΜ: 123449233 - ΔΟΥ: ΣΠΑΡΤΗΣ

ΕΛΕΓΧΟΣ - ΘΕΩΡΗΣΗ

/ / 20
ΕΛΕΓΧΟΗΘΕΙΣΑ

ΘΕΩΡΗΤΗ
ΜΟΛΟΙ
Ο Προϊστάμενος Τ.Υ.Π.Ε.Θ.Σ.

ΜΑΡΙΑ Λ. ΜΑΖΑΡΑΚΗ
ΔΙΠΛ. ΠΟΛ. ΜΗΧΑΝΙΚΟΣ

ΠΑΤΣΑ ΣΟΦΙΑ
ΜΗΧ. ΟΡΥΚΤΩΝ ΠΟΡΩΝ

Π1

Π2