

PRODUCED BY AN AUTODESK EDUCATIONAL PRODUCT

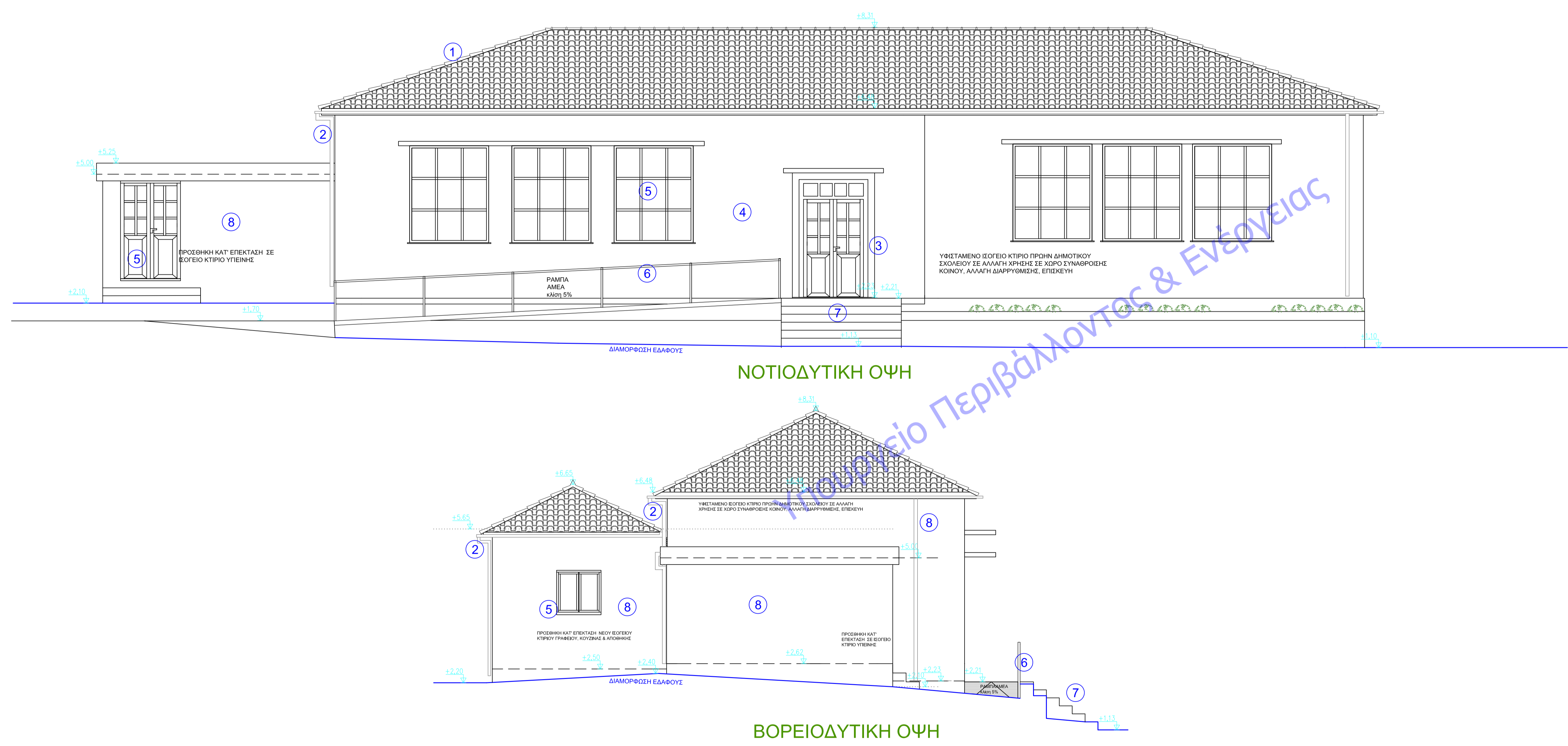

- ΥΠΟΜΝΗΜΑ
1. ΚΕΡΑΜΙΔΙ ΚΟΚΚΙΝΟ ΡΟΜΑΙΚΟ
 2. ΥΔΡΟΡΟΗ ΣΤΡΟΓΓΥΛΗ ΛΕΥΚΗ
 3. ΚΟΡΝΙΖΑ ΑΝΟΙΓΜΑΤΩΝ ΧΡΩΜΑΤΟΣ ΛΕΥΚΟΥ
 4. ΕΠΙΧΡΙΣΜΑ ΠΑΡΑΔΟΣΙΑΚΟ ΤΡΙΠΤΟ ΧΡΩΜΑΤΟΣ ΛΕΥΚΟΥ
 5. ΚΟΥΦΩΜΑΤΑ ΑΛΟΥΜΙΝΙΟΥ ΧΡΩΜΑΤΟΣ ΛΕΥΚΟΥ
 6. ΜΕΤΑΛΛΙΚΟ ΚΙΓΚΛΙΔΩΜΑ ΡΑΜΠΑΣ ΜΑΥΡΟΥ ΧΡΩΜΑΤΟΣ
 7. ΚΛΙΜΑΚΕΣ ΕΠΙΣΤΡΩΜΕΝΕΣ ΜΕ ΜΑΡΜΑΡΑ ΛΕΥΚΑ
 8. ΕΠΙΧΡΙΣΜΑ ΤΡΙΠΤΟ ΧΡΩΜΑΤΟΣ ΜΠΕΖ

ΕΛΛΗΝΙΚΗ ΔΗΜΟΚΡΑΤΙΑ ΝΟΜΟΣ ΛΑΚΩΝΙΑΣ ΔΗΜΟΣ ΜΟΝΕΜΒΑΣΙΑΣ			
ΕΡΓΟ	ΑΛΛΑΓΗ ΔΙΑΡΡΥΘΜΙΣΗΣ, ΕΠΙΣΚΕΥΗ, ΠΡΟΣΘΗΚΕΣ ΚΑΤ' ΕΠΕΚΤΑΣΗ ΚΑΙ ΑΛΛΑΓΗ ΧΡΗΣΗΣ ΔΗΜΟΤΙΚΟΥ ΣΧΟΛΕΙΟΥ ΑΓΓΕΛΩΝΑΣ ΣΕ ΧΩΡΟ ΣΥΝΑΘΡΩΣΗΣ ΚΟΙΝΟΥ, ΠΡΟΣΘΗΚΗ ΚΑΤ' ΕΠΕΚΤΑΣΗ ΝΕΟΥ ΙΣΟΓΕΙΟΥ ΚΤΙΡΙΟΥ ΓΡΑΦΕΙΟΥ, ΚΟΥΖΙΝΑΣ ΚΑΙ ΑΠΟΘΗΚΗΣ		
ΑΝΑΔΟΧΟΣ	Δ/ΝΣΗ ΤΕΧΝΙΚΩΝ ΥΠΗΡΕΣΙΩΝ ΔΟΜΗΣΗΣ ΚΑΙ ΠΕΡΙΒΑΛΛΟΝΤΟΣ ΤΜΗΜΑ ΤΕΧΝΙΚΩΝ ΕΡΓΩΝ & ΜΕΛΕΤΩΝ		
ΜΕΛΕΤΗ	ΑΡΧΙΤΕΚΤΟΝΙΚΗ - ΠΡΟΤΑΣΗ	ΑΡΙΘΜΟΣ ΣΧΕΔΙΟΥ	
ΘΕΜΑ ΣΧΕΔΙΟΥ	ΝΟΤΙΟΔΥΤΙΚΗ & ΒΟΡΕΙΟΔΥΤΙΚΗ ΟΨΗ	A3	
ΧΡΟΝΟΣ ΜΕΛΕΤΗΣ	ΜΑΡΤΙΟΣ 2020	ΚΛΙΜΑΚΑ 1:50	
	ΟΝΟΜΑΤΕΠΩΝΥΜΟ	ΗΜΕΡΟΜΗΝΙΑ	ΥΠΟΓΡΑΦΗ
ΣΥΝΤΑΧΘΗΚΕ	ΜΑΡΙΑ ΠΑΛΤΑΝΟΥ ΠΟΛΙΤΙΚΟΣ ΜΗΧΑΝΙΚΟΣ Τ.Ε.Σ	11/03/2020	<i>[Signature]</i>
ΕΛΕΓΧΘΗΚΕ	ΠΑΤΣΑ ΣΟΦΙΑ ΜΗΧ. ΟΡΥΚΤΩΝ ΠΟΡΩΝ	11/03/2020	<i>[Signature]</i>
ΘΕΩΡΗΘΗΚΕ	ΜΑΖΑΡΑΚΗΣ ΓΕΩΡΓΙΟΣ ΠΟΛ. ΜΗΧΑΝΙΚΟΣ Τ.Ε. με Α' βαθμό	11/03/2020	<i>[Signature]</i>

PRODUCED BY AN AUTODESK EDUCATIONAL PRODUCT